# 1025/2

Anordnung des runden Rohrverlaufs

• Gehäusematerial: Kunststoff

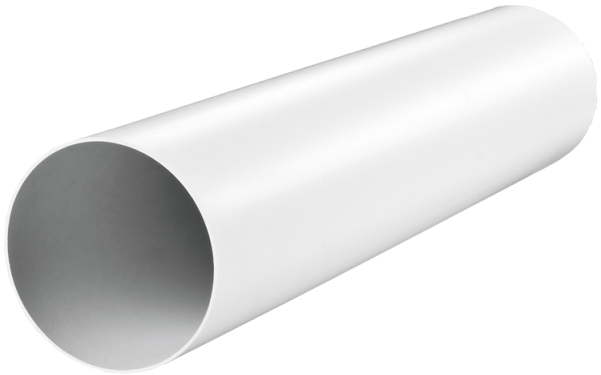

| | Maßeinheit | 1025/2 |
|---|---|---|
| Stutzengröße | mm | 104 |

## Abmessungen

| D | D1 | L |
|---|---|---|
| 104 | 107 | 2500 |

