2005

Anordnung des runden Rohrverlaufs

• Gehäusematerial: Kunststoff

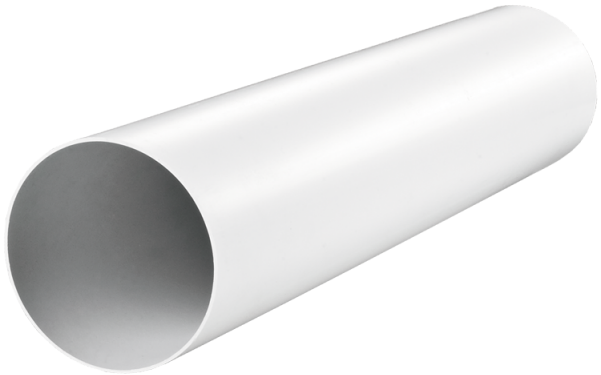

	Maßeinheit	2005
Stutzengröße	mm	125

Abmessungen

D	D1	L
125	128	500

