6025

Anordnung des Flachkanalverlaufs

• Gehäusematerial: Kunststoff

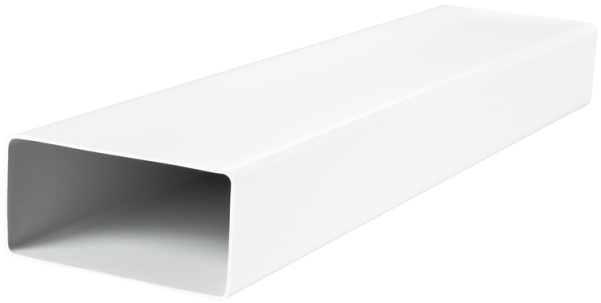

	Maßeinheit	6025
Stutzengröße	mm	55x220

Abmessungen

a	b	a1	b1	L
55	220	52	217	2500

