9015

Anordnung des Flachkanalverlaufs

• Gehäusematerial: Kunststoff

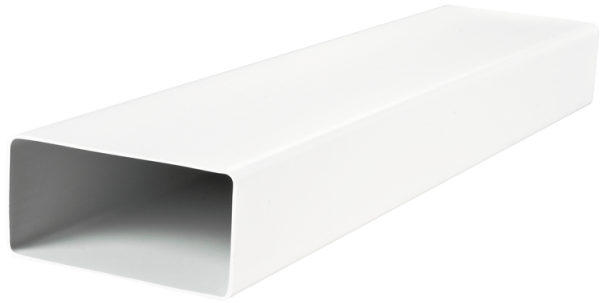

	Maßeinheit	9015
Stutzengröße	mm	90x220

Abmessungen

a	b	a1	b1	L
90	220	86	216	1500

