# 9025

Anordnung des Flachkanalverlaufs

• Gehäusematerial: Kunststoff

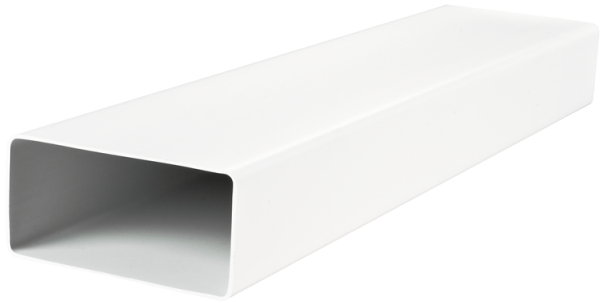

| | Maßeinheit | 9025 |
|---|---|---|
| Stutzengröße | mm | 90x220 |

## Abmessungen

| a | b | a1 | b1 | L |
|---|---|---|---|---|
| 90 | 220 | 86 | 216 | 2500 |

