FlexiVent 0290

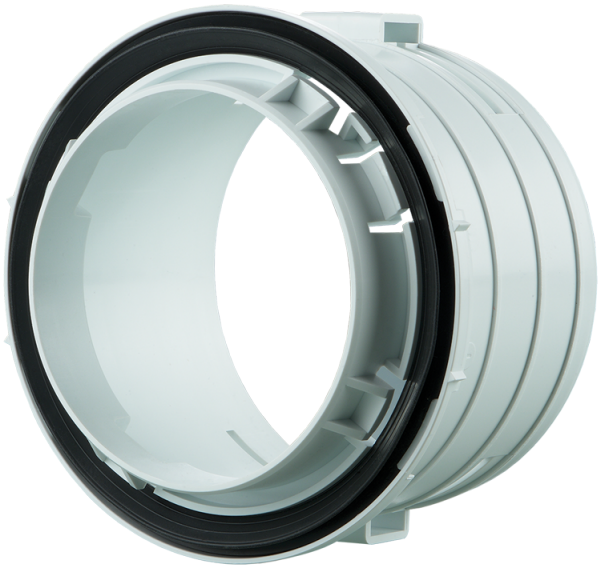

Zum Anschluss der Lüftungsrohre an die Kästen und Verteilerkästen

- Gehäusematerial: Polypropylen

	Maßeinheit	FlexiVent 0290
Stutzengröße	mm	90
Minimale Lufttemperatur der Umgebung	°C	-20
Maximale Lufttemperatur der Umgebung	°C	60

Abmessungen

Ø D	Ø D1	Ø D2	L
111	79	101	76

