FlexiVent 060175/204x60

Zum Anschluss der Lüftungsrohre an die Kästen und Verteilerkästen

- Gehäusematerial: Polypropylen

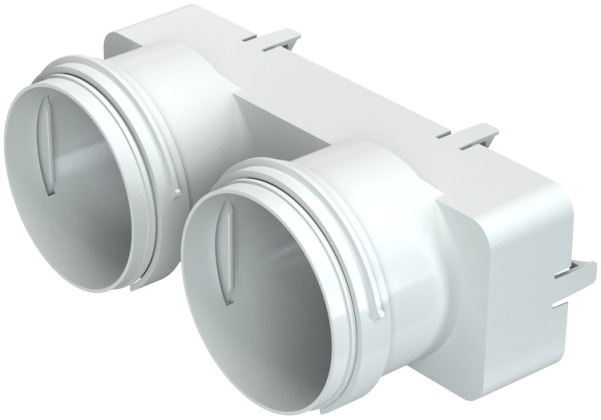

	Maßeinheit	FlexiVent 060175/204x60
Stutzengröße	mm	75
Maximale Lufttemperatur der Umgebung	°C	60
Minimale Lufttemperatur der Umgebung	°C	-20

Abmessungen

Ø D	Ø D1	H	L	W	W1
84	91	60	98	217	204

