FlexiVent 0928300x100

Für Zu- und Abluftsysteme in Wohngebäuden. Zum Einsetzen in den bodenmontierten Kästen

- Gehäusematerial: Edelstahl

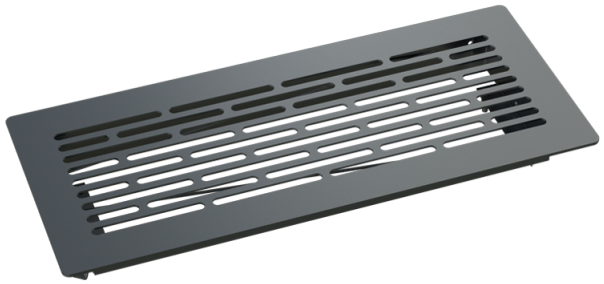

	Maßeinheit	FlexiVent 0928300x100

Abmessungen

L	W
351	151

