FlexiVent 1002160/75x8

Für Zu- und Abluftsysteme in Wohngebäuden. Für die Verteilung der Luft von der Lüftungsanlage über die Luftleitungen

- Gehäusematerial: Aluzink

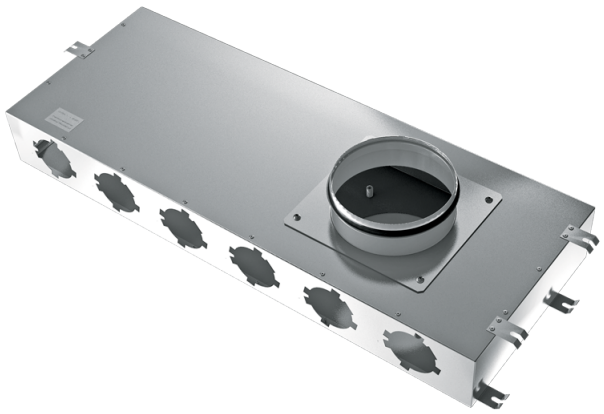

	Maßeinheit	FlexiVent 1002160/75x8
Stutzengröße	mm	75

Abmessungen

Ø D	H	L	W
165	90	828	290

