# FlexiVent 1002200/90x15

Für Zu- und Abluftsysteme in Wohngebäuden. Für die Verteilung der Luft von der Lüftungsanlage über die Luftleitungen

- Gehäusematerial: Aluzink

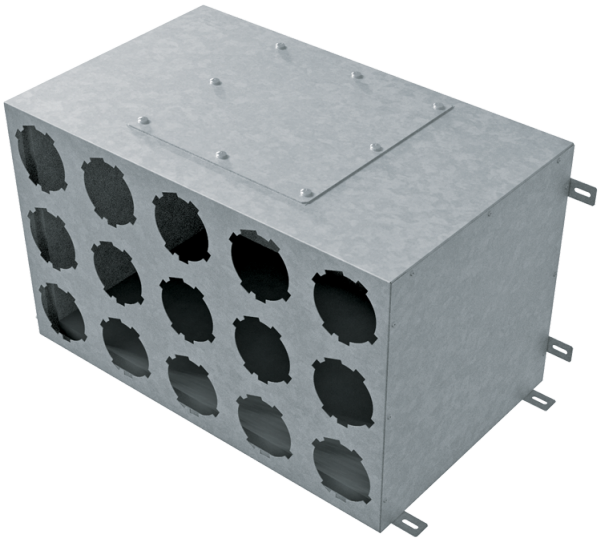

| | Maßeinheit | FlexiVent 1002200/90x15 |
|---|---|---|
| Stutzengröße | mm | 90 |

## Abmessungen

| Ø D1 | H | L | W |
|---|---|---|---|
| 197 | 355 | 580 | 350 |

