FlexiVent 12125

Für Zu- und Abluftsysteme in Wohngebäuden

- Gehäusematerial: Polypropylen

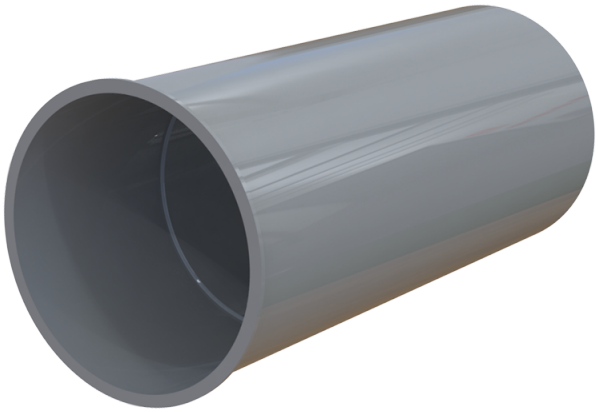

	Maßeinheit	FlexiVent 12125
Stutzengröße	mm	125
Minimale Lufttemperatur der Umgebung	°C	-20
Maximale Lufttemperatur der Umgebung	°C	60

Abmessungen

Ø d	L
127	302

