FM 140 Zn

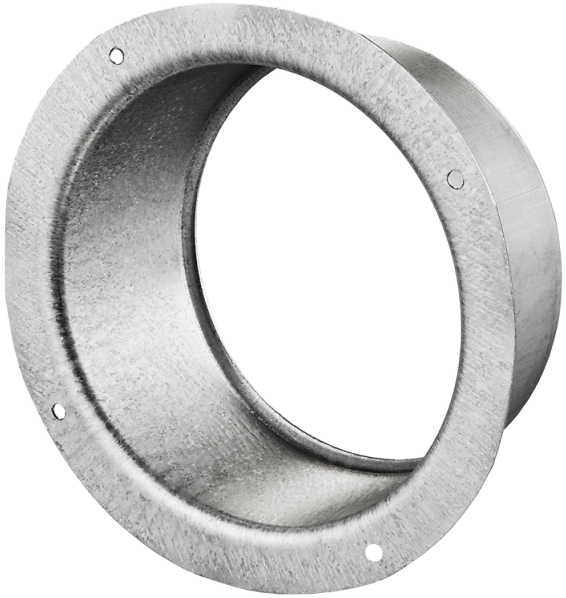

Flansche sind aus verzinktem Stahlblech gefertigt für Verbindung von flexiblen Lüftungsrohren, Kunststoff-Lüftungsrohren mit verschiedenen Durchmessern

- Gehäusematerial: Verzinkter Stahl

	Maßeinheit	FM 140 Zn
Stutzengröße	mm	140

Abmessungen

D	D1	L
140	176	50

