MPA 1200 W LCD

Zuluftanlagen im schall- und wärmeisolierten Gehäuse, mit Elektro- oder Warmwasser-Heizregister

- Max. Förderleistung: 1200
- Schalldruckpegel LpA @ 3 m: 38
- Filter: G4
- Schalldämmung
- Motortyp: AC
- Nachheizung: Water
- Steuerung: Remote Control
- Gehäusematerial: Galvanized steel

	Maßeinheit	MPA 1200 W LCD
Luftkanalgröße	mm	400x200
Speed	-	1
Versorgungsspannung min	V	230
Versorgungsspannung max	V	230
Frequenz der Netzversorgung	Hz	50
Leistung	W	410
Stromaufnahme	A	1.8
Max. Förderleistung	m^3/h	1200
Schalldruckpegel LpA @ 3 m	dB(A)	38
Gewicht	kg	42.8
Filter	-	G4
Fördermitteltemperatur max	°C	45
Fördermitteltemperatur min	°C	-40
Ambientlufttemperatur, min	°C	1
Ambientlufttemperatur, max	°C	40
Umgebungsluftfeuchtigkeit, max	%	80
Schutzart	-	IP22
Motorschutzart	-	IP44

Abmessungen

B	B1	B2	B3	H	H1	H2	L	L1	L2
400	420	549	500	200	220	352	650	530	–

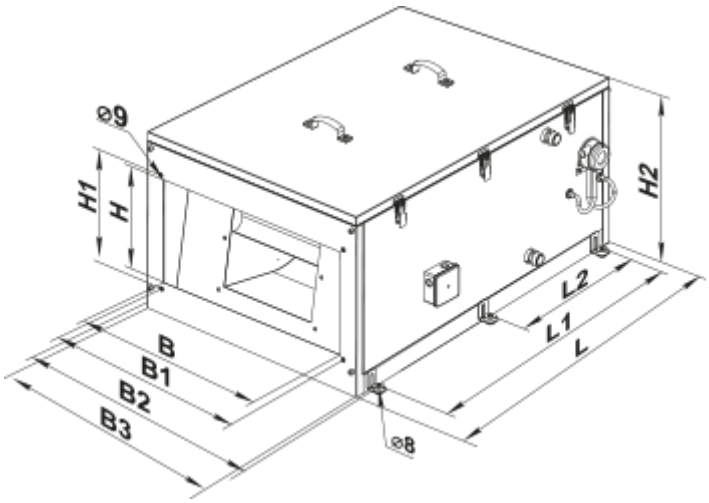

Zubehör

Hydraulik-Einheiten

Produktname	Foto	Beschreibung
USWK 3/4-4		Die hydraulische Einheit USWK ist geeignet zur stufenlosen Regelung des Wärmeträgerdurchsatzes in den Lüftungssystemen, in denen die Wasserheizregister und die Wasserkühlregister zur Luftheizung und -kühlung eingesetzt werden
USWK 3/4-6		Die hydraulische Einheit USWK ist geeignet zur stufenlosen Regelung des Wärmeträgerdurchsatzes in den Lüftungssystemen, in denen die Wasserheizregister und die Wasserkühlregister zur Luftheizung und -kühlung eingesetzt werden

Für rechteckige Kanäle

Produktname	Foto	Beschreibung
SR 400x200	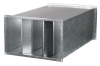	Plattenschalldämpfer zur Dämpfung des Geräusches, das während des Betriebes der Belüftungsanlagen entsteht und in den Luftleitungen der Lüftungssysteme verbreitet wird

Wasserkühler

Produktname	Foto	Beschreibung
OKW 400x200-3		Die Kanal-Wasserkühlregister sind geeignet zur Kühlung der Zuluft in rechteckigen Lüftungssystemen

Kanal-Verschlusskappen für Luftstromregelung

Produktname	Foto	Beschreibung

RRV 400x200		Verschlussklappen für Luftdurchsatzrelelung

Mischkammer

Produktname	Foto	Beschreibung
SKRA 400x200/24		Die Luftmischkammer ist zur Vermischung (Umwälzung) eines Teils der Abluft mit der Außenluft im jeweiligen Verhältnis bestimmt

Für rechteckige Kanäle

Produktname	Foto	Beschreibung
VVG 400x200		Elastische Vibrationsdämpfende Manschetten

Freon-Kühler

Produktname	Foto	Beschreibung
OKF 400x200-3		Die Freon-Kühlregister mit der direkten Verdampfungskühlung sind geeignet zur Kühlung der Zuluft in rechteckigen Lüftungssystemen

Sonstiges Zubehör

Produktname	Foto	Beschreibung
SF 442x275x47 G4		Panel filter G4