MPA 3500 W LCD

Zuluftanlagen im schall- und wärmeisolierten Gehäuse, mit Elektro- oder Warmwasser-Heizregister

- Max. Förderleistung: 3250
- Schalldruckpegel LpA @ 3 m: 53
- Filter: G4
- Schalldämmung
- Motortyp: AC
- Nachheizung: Water
- Steuerung: Remote Control
- Gehäusematerial: Galvanized steel

	Maßeinheit	MPA 3500 W LCD
Luftkanalgröße	mm	600x350
Speed	-	1
Anschlussart	-	Y
Versorgungsspannung min	V	400
Versorgungsspannung max	V	400
Frequenz der Netzversorgung	Hz	50
Leistung	W	1270
Stromaufnahme	A	2.3
Max. Förderleistung	m^3/h	3250
Schalldruckpegel LpA @ 3 m	dB(A)	53
Gewicht	kg	73.1
Filter	-	G4
Fördermitteltemperatur max	°C	45
Fördermitteltemperatur min	°C	-40
Ambientlufttemperatur, min	°C	1
Ambientlufttemperatur, max	°C	40
Umgebungsluftfeuchtigkeit, max	%	80
Schutzart	-	IP22
Motorschutzart	-	IP44

Abmessungen

B	B1	B2	B3	H	H1	H2	L	L1	L2
600	620	759	710	350	370	530	1000	880	440

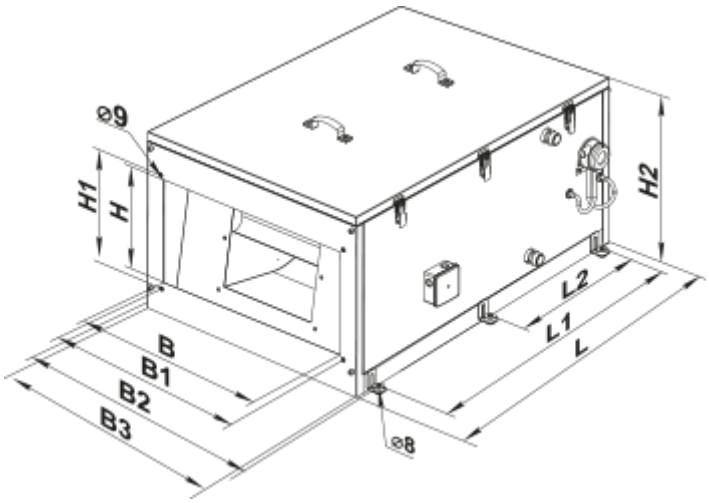

Zubehör

Hydraulik-Einheiten

Produktname	Foto	Beschreibung
USWK 3/4-4		Die hydraulische Einheit USWK ist geeignet zur stufenlosen Regelung des Wärmeträgerdurchsatzes in den Lüftungssystemen, in denen die Wasserheizregister und die Wasserkühlregister zur Luftheizung und -kühlung eingesetzt werden
USWK 3/4-6		Die hydraulische Einheit USWK ist geeignet zur stufenlosen Regelung des Wärmeträgerdurchsatzes in den Lüftungssystemen, in denen die Wasserheizregister und die Wasserkühlregister zur Luftheizung und -kühlung eingesetzt werden

Für rechteckige Kanäle

Produktname	Foto	Beschreibung
SR 600x350	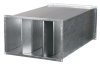	Plattenschalldämpfer zur Dämpfung des Geräusches, das während des Betriebes der Belüftungsanlagen entsteht und in den Luftleitungen der Lüftungssysteme verbreitet wird

Kanal-Verschlusskappen für Luftstromregelung

Produktname	Foto	Beschreibung
RRV 600x350		Verschlussklappen für Luftdurchsatzrelelung

Mischkammer

Produktname	Foto	Beschreibung

SKRA 600x350/24		Die Luftmischkammer ist zur Vermischung (Umwälzung) eines Teils der Abluft mit der Außenluft im jeweiligen Verhältnis bestimmt

Für rechteckige Kanäle

Produktname	Foto	Beschreibung
VVG 600x350		Elastische Vibrationsdämpfende Manschetten

Wasserkühler

Produktname	Foto	Beschreibung
OKW 600x350-3		Die Kanal-Wasserkühlregister sind geeignet zur Kühlung der Zuluft in rechteckigen Lüftungssystemen

Freon-Kühler

Produktname	Foto	Beschreibung
OKF 600x350-3		Die Freon-Kühlregister mit der direkten Verdampfungskühlung sind geeignet zur Kühlung der Zuluft in rechteckigen Lüftungssystemen

Sonstiges Zubehör

Produktname	Foto	Beschreibung
SF 653x440x47 G4		Panel filter G4