MVM 250x80/5-3 Zn

Einreihige Metallgitter mit geraden Lamellen zur Türmontage

- Gehäusematerial: Verzinkter Stahl

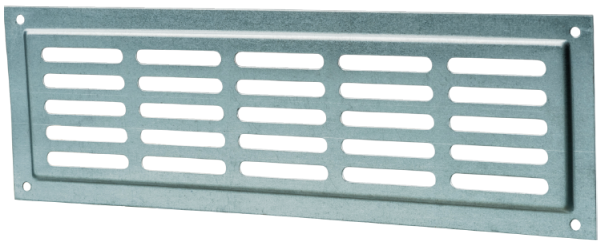

	Maßeinheit	MVM 250x80/5-3 Zn

Abmessungen

L	H	l	h	A
250	80	236	66	11.5

