MVMPO 650x100/6

Einreihige, geschlitzte, geflanschte Metallgitter mit schrägen Lamellen

- Gehäusematerial: Stahl

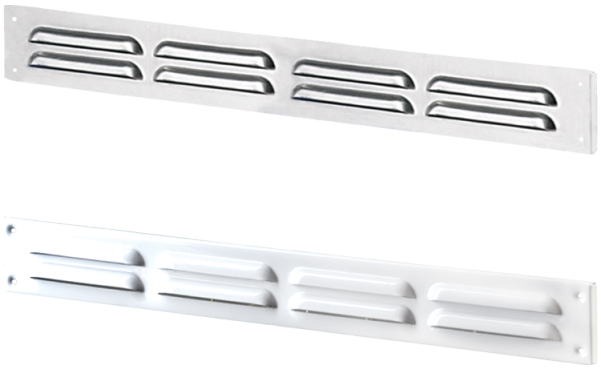

	Maßeinheit	MVMPO 650x100/6

Abmessungen

L	H	l	h	A
650	100	636	86	5.5

