MVMPO 650x60/6

Einreihige, geschlitzte, geflanschte Metallgitter mit schrägen Lamellen

- Gehäusematerial: Stahl

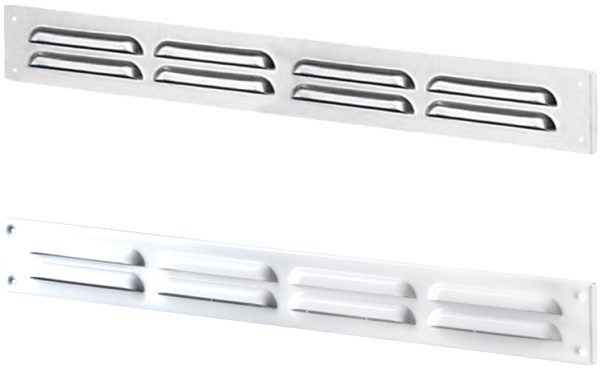

	Maßeinheit	MVMPO 650x60/6

Abmessungen

L	H	l	h	A
650	60	636	46	5.5

