PA 01 W2 LCD

Zuluftanlagen für Deckenmontage im schall- und wärmeisolierten Gehäuse, mit Warmwasser- oder Elektro-Heizregister

- Max. Förderleistung: 1200
- Schalldruckpegel LpA @ 3 m: 51
- Filter: G4 (F7 option)
- Schalldämmung
- Motortyp: AC
- Nachheizung: Water
- Steuerung: Remote Control
- Gehäusematerial: Galvanized steel

	Maßeinheit	PA 01 W2 LCD
Luftkanalgröße	mm	400x200
Speed	-	1
Versorgungsspannung min	V	400
Versorgungsspannung max	V	400
Frequenz der Netzversorgung	Hz	50
Leistung	W	320
Stromaufnahme	A	0.55
Max. Förderleistung	m^3/h	1200
Schalldruckpegel LpA @ 3 m	dB(A)	51
Gewicht	kg	55
Filter	-	G4 (F7 option)
Fördermitteltemperatur max	°C	55
Fördermitteltemperatur min	°C	-25
Ambientlufttemperatur, min	°C	-25
Ambientlufttemperatur, max	°C	55
Umgebungsluftfeuchtigkeit, max	%	80
Schutzart	-	IP22
Motorschutzart	-	IP44

Abmessungen

B	B1	B2	B3	H	H1	H2	L	L1
400	420	624	582	200	220	374	1145	1106

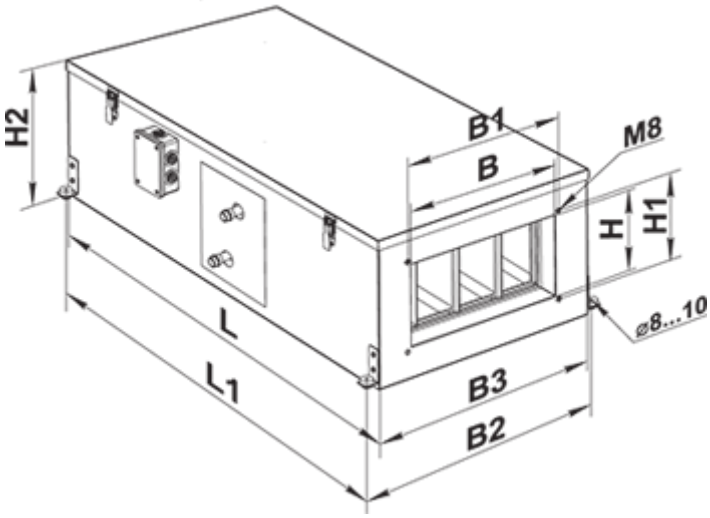

Zubehör

Für rechteckige Kanäle

Produktname	Foto	Beschreibung
SR 400x200	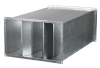	Plattenschalldämpfer zur Dämpfung des Geräusches, das während des Betriebes der Belüftungsanlagen entsteht und in den Luftleitungen der Lüftungssysteme verbreitet wird

Hydraulik-Einheiten

Produktname	Foto	Beschreibung
USWK 3/4-4		Die hydraulische Einheit USWK ist geeignet zur stufenlosen Regelung des Wärmeträgerdurchsatzes in den Lüftungssystemen, in denen die Wasserheizregister und die Wasserkühlregister zur Luftheizung und -kühlung eingesetzt werden
USWK 3/4-6		Die hydraulische Einheit USWK ist geeignet zur stufenlosen Regelung des Wärmeträgerdurchsatzes in den Lüftungssystemen, in denen die Wasserheizregister und die Wasserkühlregister zur Luftheizung und -kühlung eingesetzt werden

Wasserkühler

Produktname	Foto	Beschreibung
OKW 400x200-3		Die Kanal-Wasserkühlregister sind geeignet zur Kühlung der Zuluft in rechteckigen Lüftungssystemen

Kanal-Verschlusskappen für Luftstromregelung

Produktname	Foto	Beschreibung

RRV 400x200		Verschlussklappen für Luftdurchsatzrelelung

Mischkammer

Produktname	Foto	Beschreibung
SKRA 400x200/24		Die Luftmischkammer ist zur Vermischung (Umwälzung) eines Teils der Abluft mit der Außenluft im jeweiligen Verhältnis bestimmt

Für rechteckige Kanäle

Produktname	Foto	Beschreibung
VVG 400x200		Elastische Vibrationsdämpfende Manschetten

Freon-Kühler

Produktname	Foto	Beschreibung
OKF 400x200-3		Die Freon-Kühlregister mit der direkten Verdampfungskühlung sind geeignet zur Kühlung der Zuluft in rechteckigen Lüftungssystemen

Sonstiges Zubehör

Produktname	Foto	Beschreibung
SFK 474x269x27 G4		G4 Taschenfilter
SFK 474x269x27 F7		F7 Taschenfilter