PA 02 W2 LCD



Zuluftanlagen für Deckenmontage im schall- und wärmeisolierten Gehäuse, mit Warmwasser- oder Elektro-Heizregister

- Schalldruckpegel LpA bei 3 m: 54
- Filter: G4 (F7 option)
- Schallgedämmtes Gehäuse
- Nachheizregister: Wasser
- Steuerung: Fernbedienung
- Gehäusematerial: Verzinkter Stahl

	Maßeinheit	PA 02 W2 LCD
Stutzengröße	mm	500x300
Phasen	-	3
Minimale Versorgungsspannung	V	400
Maximale Versorgungsspannung	V	400
Netzfrequenz	Hz	50
Nennleistung	W	620
Stromaufnahme	A	1.05
Maximaler Volumenstrom bei 50 Hz	m³/h	2350
Drehzahl bei 50 Hz	-	2690
Schalldruckpegel LpA bei 3 m	dB(A)	54
Gewicht	kg	61
Filter	-	G4 (F7 option)
Maximale Fördermitteltemperatur	°C	45
Minimale Fördermitteltemperatur	°C	-25
Minimale Lufttemperatur der Umgebung	°C	-25
Maximale Lufttemperatur der Umgebung	°C	45
Schutzart	-	IP22
Maximale Luftfeuchtigkeit der Umgebung	%	80
Motorschutzart	-	IP44

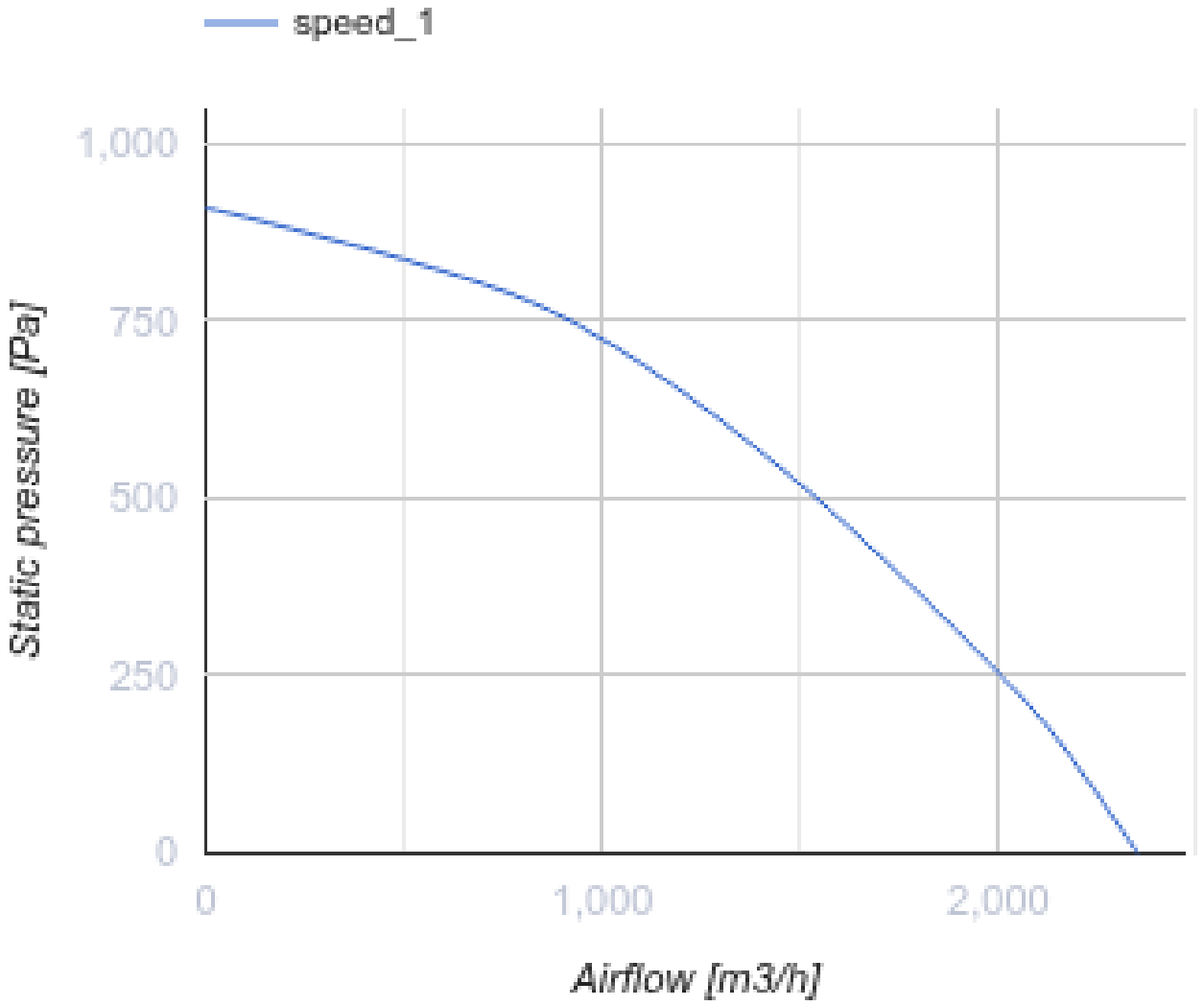

Abmessungen

B	B1	B2	B3	H	H1	H2	L	L1
500	520	689	646	300	320	447	1250	1212

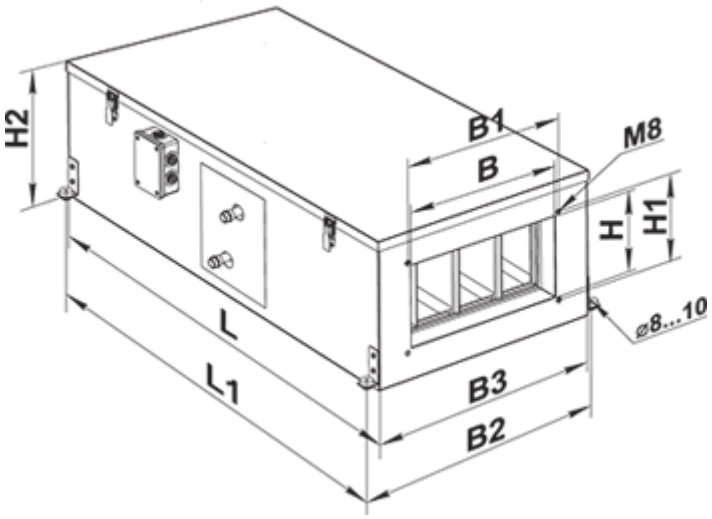

Zubehör

Für rechteckige Kanäle

Produktname	Foto	Beschreibung
SR 500x300	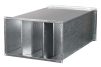	Plattenschalldämpfer zum Einbau in rechteckige Kanäle

Für rechteckige Kanäle

Produktname	Foto	Beschreibung
VVG 500x300		Flexible Anti-Vibrations-Verbinder für rechteckige Rohre

Mischkammer

Produktname	Foto	Beschreibung
SKRA 500x300/24		Mischkammern zur Vermischung (Rezirkulation) eines Teils der Abluft mit der Außenluft im entsprechenden Verhältnis

Hydraulik-Einheiten

Produktname	Foto	Beschreibung
USWK 3/4-4		Die hydraulische Einheit USWK ist geeignet zur stufenlosen Regelung des Wärmeträgerdurchsatzes in den Lüftungssystemen, in denen die Wasserheizregister und die Wasserkühlregister zur Luftheizung und -kühlung eingesetzt werden
USWK 3/4-6		Die hydraulische Einheit USWK ist geeignet zur stufenlosen Regelung des Wärmeträgerdurchsatzes in den Lüftungssystemen, in denen die Wasserheizregister und die Wasserkühlregister zur Luftheizung und -kühlung eingesetzt werden

Kanal-Verschlusskappen für Luftstromregelung

Produktname	Foto	Beschreibung
RRV 500x300		Verschlussklappen für Luftdurchsatzrelelung

Wasserkühler

Produktname	Foto	Beschreibung
OKW 500x300-3		Kanal-Wasserkühlanlagen mit einem rechteckigen Querschnitt

Freon-Kühler

Produktname	Foto	Beschreibung
OKF 500x300-3		Direktverdampferkälteanlagen mit einem rechteckigen Querschnitt

Sonstiges Zubehör

Produktname	Foto	Beschreibung
SFK 538x342x27 F7		F7 Taschenfilter
SFK 538x342x27 G4		G4 Taschenfilter