PA 03 W4 LCD

Zuluftanlagen für Deckenmontage im schall- und wärmeisolierten Gehäuse, mit Warmwasser- oder Elektro-Heizregister

- Max. Förderleistung: 3260
- Schalldruckpegel LpA @ 3 m: 57
- Filter: G4 (F7 option)
- Schalldämmung
- Motortyp: AC
- Nachheizung: Water
- Steuerung: Remote Control
- Gehäusematerial: Galvanized steel

	Maßeinheit	PA 03 W4 LCD
Luftkanalgröße	mm	600x350
Speed	-	1
Versorgungsspannung min	V	400
Versorgungsspannung max	V	400
Frequenz der Netzversorgung	Hz	50
Leistung	W	1330
Stromaufnahme	A	2.4
Max. Förderleistung	m^3/h	3260
Schalldruckpegel LpA @ 3 m	dB(A)	57
Gewicht	kg	94
Filter	-	G4 (F7 option)
Fördermitteltemperatur max	°C	45
Fördermitteltemperatur min	°C	-25
Ambientlufttemperatur, min	°C	-25
Ambientlufttemperatur, max	°C	45
Umgebungsluftfeuchtigkeit, max	%	80
Schutzart	-	IP22
Motorschutzart	-	IP44

Abmessungen

B	B1	B2	B3	H	H1	H2	L	L1
600	620	787	744	350	370	500	1252	1212

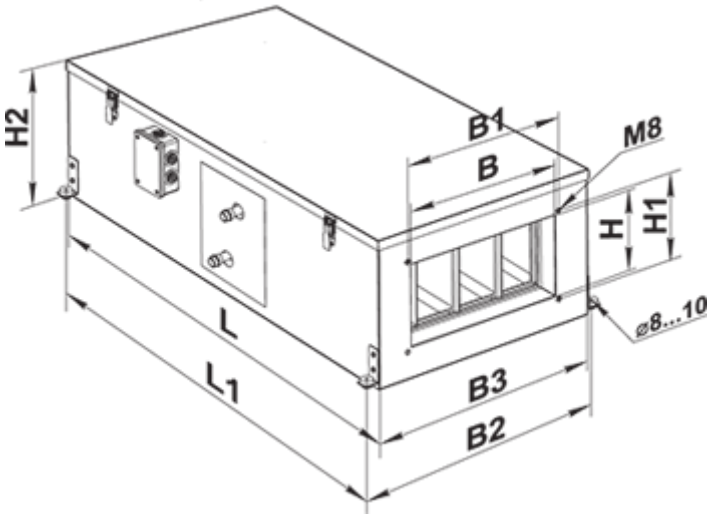

Zubehör

Für rechteckige Kanäle

Produktname	Foto	Beschreibung
SR 600x350	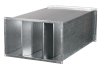	Plattenschalldämpfer zur Dämpfung des Geräusches, das während des Betriebes der Belüftungsanlagen entsteht und in den Luftleitungen der Lüftungssysteme verbreitet wird

Hydraulik-Einheiten

Produktname	Foto	Beschreibung
USWK 3/4-4		Die hydraulische Einheit USWK ist geeignet zur stufenlosen Regelung des Wärmeträgerdurchsatzes in den Lüftungssystemen, in denen die Wasserheizregister und die Wasserkühlregister zur Luftheizung und -kühlung eingesetzt werden
USWK 3/4-6		Die hydraulische Einheit USWK ist geeignet zur stufenlosen Regelung des Wärmeträgerdurchsatzes in den Lüftungssystemen, in denen die Wasserheizregister und die Wasserkühlregister zur Luftheizung und -kühlung eingesetzt werden

Kanal-Verschlusskappen für Luftstromregelung

Produktname	Foto	Beschreibung
RRV 600x350		Verschlussklappen für Luftdurchsatzrelelung

Mischkammer

Produktname	Foto	Beschreibung

SKRA 600x350/24		Die Luftmischkammer ist zur Vermischung (Umwälzung) eines Teils der Abluft mit der Außenluft im jeweiligen Verhältnis bestimmt

Für rechteckige Kanäle

Produktname	Foto	Beschreibung
VVG 600x350		Elastische Vibrationsdämpfende Manschetten

Wasserkühler

Produktname	Foto	Beschreibung
OKW 600x350-3		Die Kanal-Wasserkühlregister sind geeignet zur Kühlung der Zuluft in rechteckigen Lüftungssystemen

Freon-Kühler

Produktname	Foto	Beschreibung
OKF 600x350-3		Die Freon-Kühlregister mit der direkten Verdampfungskühlung sind geeignet zur Kühlung der Zuluft in rechteckigen Lüftungssystemen

Sonstiges Zubehör

Produktname	Foto	Beschreibung
SFK 637x395x27 G4		G4 Taschenfilter
SFK 637x395x27 F7		F7 Taschenfilter