PA 04 W2 LCD

Zuluftanlagen für Deckenmontage im schall- und wärmeisolierten Gehäuse, mit Warmwasser- oder Elektro-Heizregister

- Max. Förderleistung: 4100
- Schalldruckpegel LpA @ 3 m: 75
- Filter: G4 (F7 option)
- Schalldämmung
- Motortyp: AC
- Nachheizung: Water
- Steuerung: Remote Control
- Gehäusematerial: Galvanized steel

	Maßeinheit	PA 04 W2 LCD
Luftkanalgröße	mm	700x400
Speed	-	1
Versorgungsspannung min	V	400
Versorgungsspannung max	V	400
Frequenz der Netzversorgung	Hz	50
Leistung	W	2300
Stromaufnahme	A	4.3
Max. Förderleistung	m^3/h	4100
Schalldruckpegel LpA @ 3 m	dB(A)	75
Gewicht	kg	107
Filter	-	G4 (F7 option)
Fördermitteltemperatur max	°C	70
Fördermitteltemperatur min	°C	-25
Ambientlufttemperatur, min	°C	-25
Ambientlufttemperatur, max	°C	70
Umgebungsluftfeuchtigkeit, max	%	80
Schutzart	-	IP22
Motorschutzart	-	IP44

Abmessungen

B	B1	B2	B3	H	H1	H2	L	L1
700	720	888	844	400	420	546	1302	1262

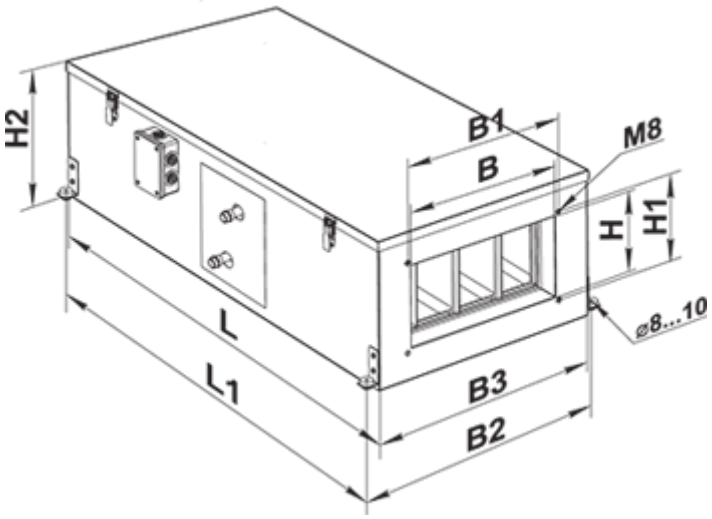

Zubehör

Für rechteckige Kanäle

Produktname	Foto	Beschreibung
SR 700x400	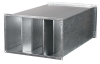	Plattenschalldämpfer zur Dämpfung des Geräusches, das während des Betriebes der Belüftungsanlagen entsteht und in den Luftleitungen der Lüftungssysteme verbreitet wird

Hydraulik-Einheiten

Produktname	Foto	Beschreibung
USWK 3/4-4		Die hydraulische Einheit USWK ist geeignet zur stufenlosen Regelung des Wärmeträgerdurchsatzes in den Lüftungssystemen, in denen die Wasserheizregister und die Wasserkühlregister zur Luftheizung und -kühlung eingesetzt werden
USWK 3/4-6		Die hydraulische Einheit USWK ist geeignet zur stufenlosen Regelung des Wärmeträgerdurchsatzes in den Lüftungssystemen, in denen die Wasserheizregister und die Wasserkühlregister zur Luftheizung und -kühlung eingesetzt werden

Kanal-Verschlusskappen für Luftstromregelung

Produktname	Foto	Beschreibung
RRV 700x400		Verschlussklappen für Luftdurchsatzrelelung

Mischkammer

Produktname	Foto	Beschreibung
SKRA 700x400/24		Die Luftmischkammer ist zur Vermischung (Umwälzung) eines Teils der Abluft mit der Außenluft im jeweiligen Verhältnis bestimmt

Für rechteckige Kanäle

Produktname	Foto	Beschreibung
VVG 700x400		Elastische Vibrationsdämpfende Manschetten

Wasserkühler

Produktname	Foto	Beschreibung
OKW 700x400-3		Die Kanal-Wasserkühlregister sind geeignet zur Kühlung der Zuluft in rechteckigen Lüftungssystemen

Freon-Kühler

Produktname	Foto	Beschreibung
OKF 700x400-3		Die Freon-Kühlregister mit der direkten Verdampfungskühlung sind geeignet zur Kühlung der Zuluft in rechteckigen Lüftungssystemen

Sonstiges Zubehör

Produktname	Foto	Beschreibung
SFK 737x441x27 G4		G4 Taschenfilter
SFK 737x441x27 F7		F7 Taschenfilter