Polyvent 6201

Flexible Lüftungsrohre aus aus Polyurethanfolie (250 µm) mit einer Federspirale

• Gehäusematerial: Polyurethane

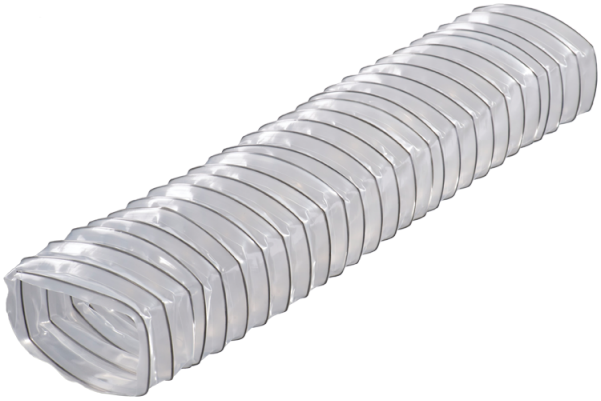

	Maßeinheit	Polyvent 6201
ambient air temperature min	°C	-21
ambient air temperature max	°C	110

Abmessungen