PS 102

Der Wandventilator ist ein Zuluftgerät für konstante Belüftung und dient zur Versorgung von Wohn- oder Nichtwohngebäuden mit frischer Luft

• Gehäusematerial: ABS Plastic

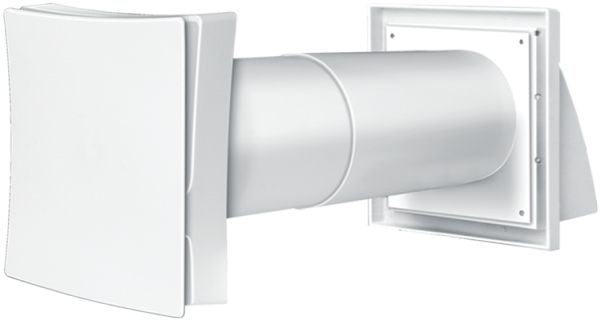

	Maßeinheit	PS 102
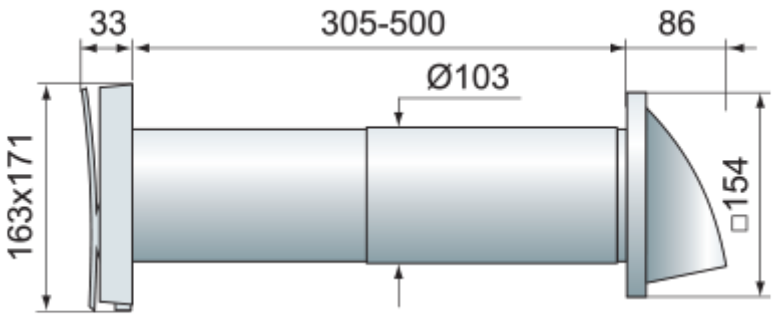
Abmessungen