VKV 280 EC

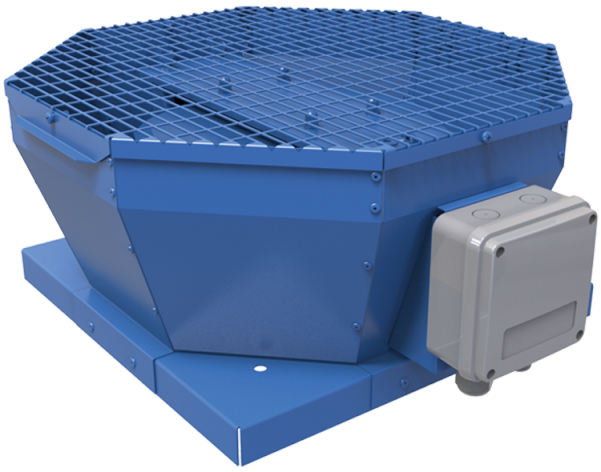

Radialdachventilator mit dem vertikalen Luftauswurf

- Max. Förderleistung: 2330
- Schalldruckpegel LpA @ 3 m: 48
- Motortyp: EC
- Laufradtyp: Centrifugal backward curved blades
- Gehäusematerial: Coated steel

	Maßeinheit	VKV 280 EC
Speed	-	1
Versorgungsspannung min	V	230
Versorgungsspannung max	V	230
Frequenz der Netzversorgung	Hz	50/60
Leistung	W	182
Stromaufnahme	A	1.34
Max. Förderleistung	m^3/h	2330
Schalldruckpegel LpA @ 3 m	dB(A)	48
Gewicht	kg	13
Fördermitteltemperatur max	°C	60
Fördermitteltemperatur min	°C	-20
Schutzart	-	IPX4
Motorschutzart	-	IP44

Abmessungen

A	B	C
547	425	274

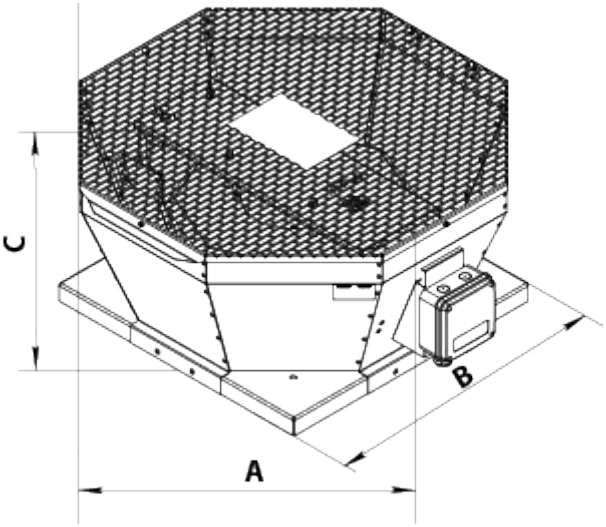
C
A
B