VKV 355 EC

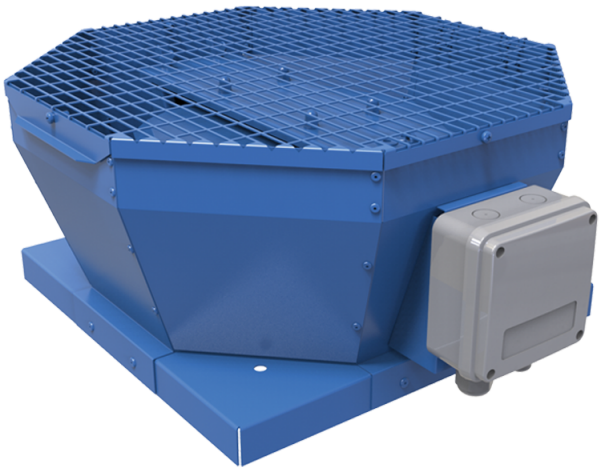

Radialdachventilator mit dem vertikalen Luftauswurf

- Max. Förderleistung: 3830
- Schalldruckpegel LpA @ 3 m: 51
- Motortyp: EC
- Laufradtyp: Centrifugal backward curved blades
- Gehäusematerial: Coated steel

	Maßeinheit	VKV 355 EC
Speed	-	1
Versorgungsspannung min	V	230
Versorgungsspannung max	V	230
Frequenz der Netzversorgung	Hz	50/60
Leistung	W	669
Stromaufnahme	A	4.95
Max. Förderleistung	m^3/h	3830
Schalldruckpegel LpA @ 3 m	dB(A)	51
Gewicht	kg	27
Fördermitteltemperatur max	°C	50
Fördermitteltemperatur min	°C	-25
Schutzart	-	IPX4

Abmessungen

A	B	C
738	598	326

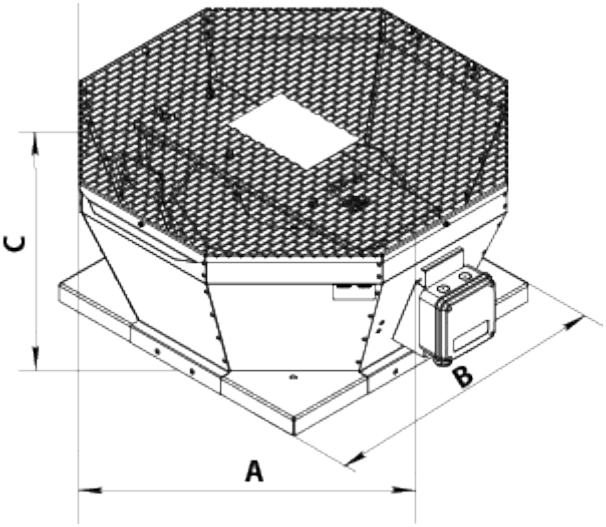
C
A
B