VKVz 225 EC

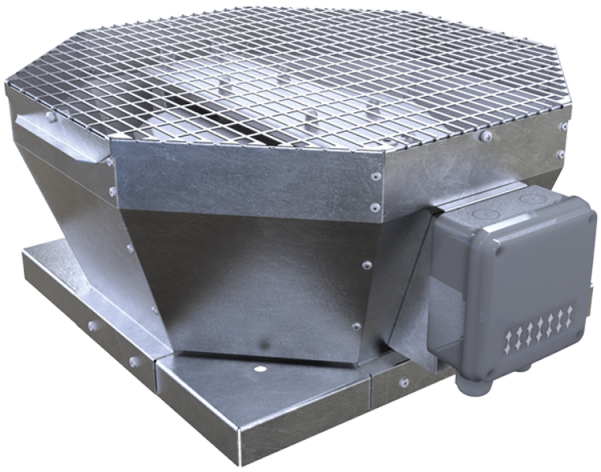

Radialdachventilator mit dem vertikalen Luftauswurf

- Max. Förderleistung: 1290
- Schalldruckpegel LpA @ 3 m: 47
- Motortyp: EC
- Laufradtyp: Centrifugal backward curved blades
- Gehäusematerial: Galvanized steel

	Maßeinheit	VKVz 225 EC
Speed	-	1
Versorgungsspannung min	V	230
Versorgungsspannung max	V	230
Frequenz der Netzversorgung	Hz	50/60
Leistung	W	101
Stromaufnahme	A	0.8
Max. Förderleistung	m^3/h	1290
Schalldruckpegel LpA @ 3 m	dB(A)	47
Gewicht	kg	8
Fördermitteltemperatur max	°C	60
Fördermitteltemperatur min	°C	-25
Schutzart	-	IPX4
Motorschutzart	-	IP55

Abmessungen

A	B	C
417	355	210

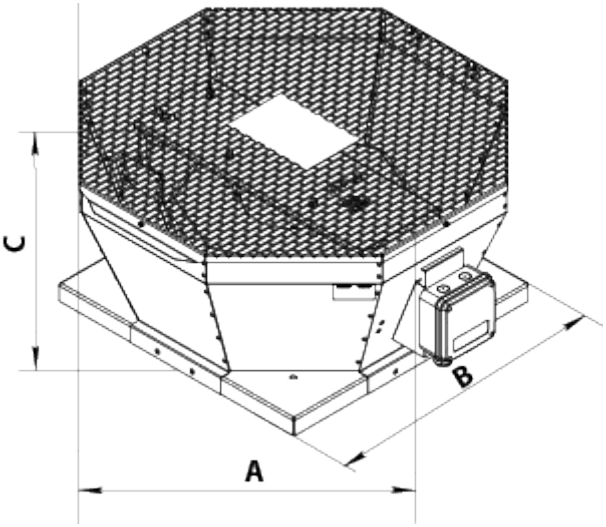
C
A
B