VKVz 500 EC

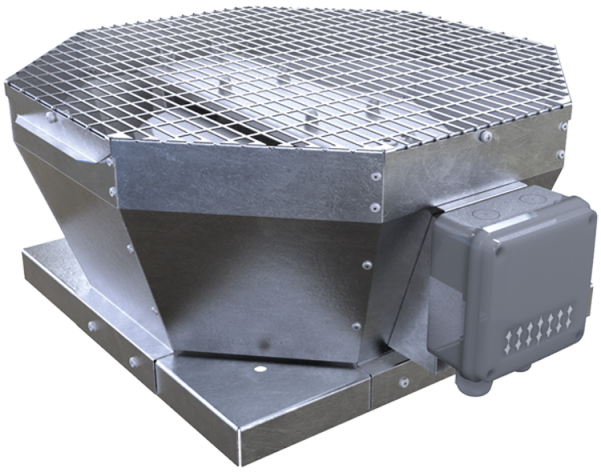

Radialdachventilator mit dem vertikalen Luftauswurf

- Max. Förderleistung: 10900
- Schalldruckpegel LpA @ 3 m: 67
- Motortyp: EC
- Laufradtyp: Centrifugal backward curved blades
- Gehäusematerial: Galvanized steel

	Maßeinheit	VKVz 500 EC
Speed	-	1
Versorgungsspannung min	V	400
Versorgungsspannung max	V	400
Frequenz der Netzversorgung	Hz	50/60
Leistung	W	1350
Stromaufnahme	A	2.08
Max. Förderleistung	m^3/h	10900
Schalldruckpegel LpA @ 3 m	dB(A)	67
Gewicht	kg	51
Fördermitteltemperatur max	°C	50
Fördermitteltemperatur min	°C	-25
Schutzart	-	IPX4

Abmessungen

A	B	C
859	668	455

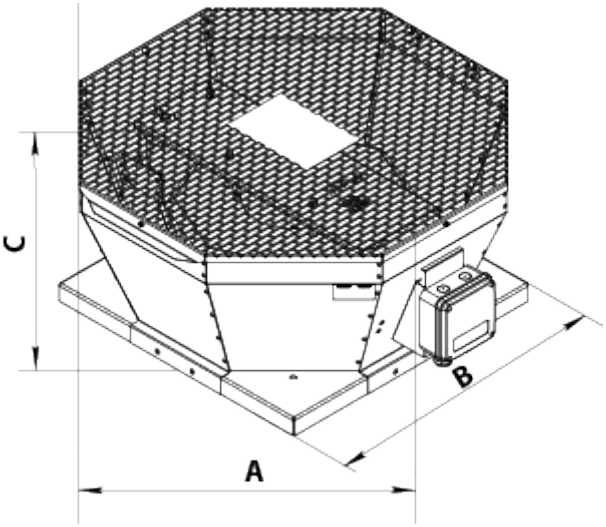
C
A
B