VSK 315 E EC

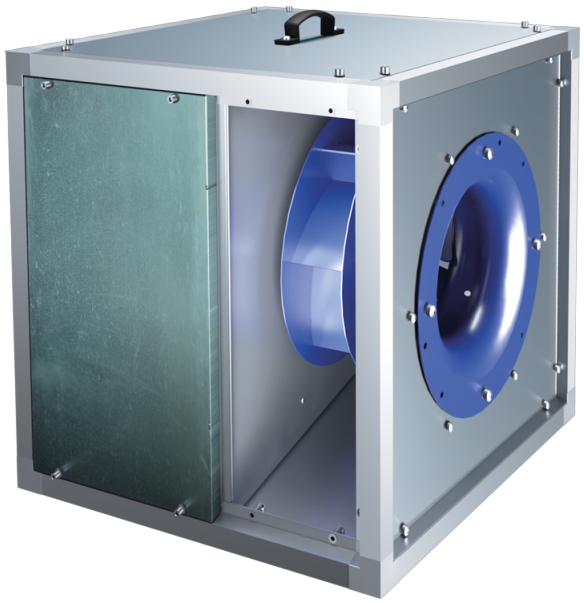

Radial-Rohrventilatoren mit rückwärts gekrümmten Schaufeln im schallgedämmten Gehäuse mit EC-Motoren

• Schalldruckpegel LpA bei 3 m: 57
• Schallgedämmtes Gehäuse
• Laufradtyp: Radiallaufrad mit rückwärts gekrümmten Schaufeln
• Gehäusematerial: Aluzink

	Maßeinheit	VSK 315 E EC
Phasen	-	1
Minimale Versorgungsspannung	V	230
Maximale Versorgungsspannung	V	230
Netzfrequenz	Hz	50/60
Nennleistung	W	550
Stromaufnahme	A	4.9
Maximaler Volumenstrom bei 50 Hz	m³/h	2600
Drehzahl bei 50 Hz	-	1500
Schalldruckpegel LpA bei 3 m	dB(A)	57
Gewicht	kg	38
Maximale Fördermitteltemperatur	°C	120
Minimale Fördermitteltemperatur	°C	-25
Max. Fördermitteltemperatur	-	120 °C STÄNDIG
Schutzart	-	IPX4
Material des Laufrads	-	Stahl
Größe	mm	315

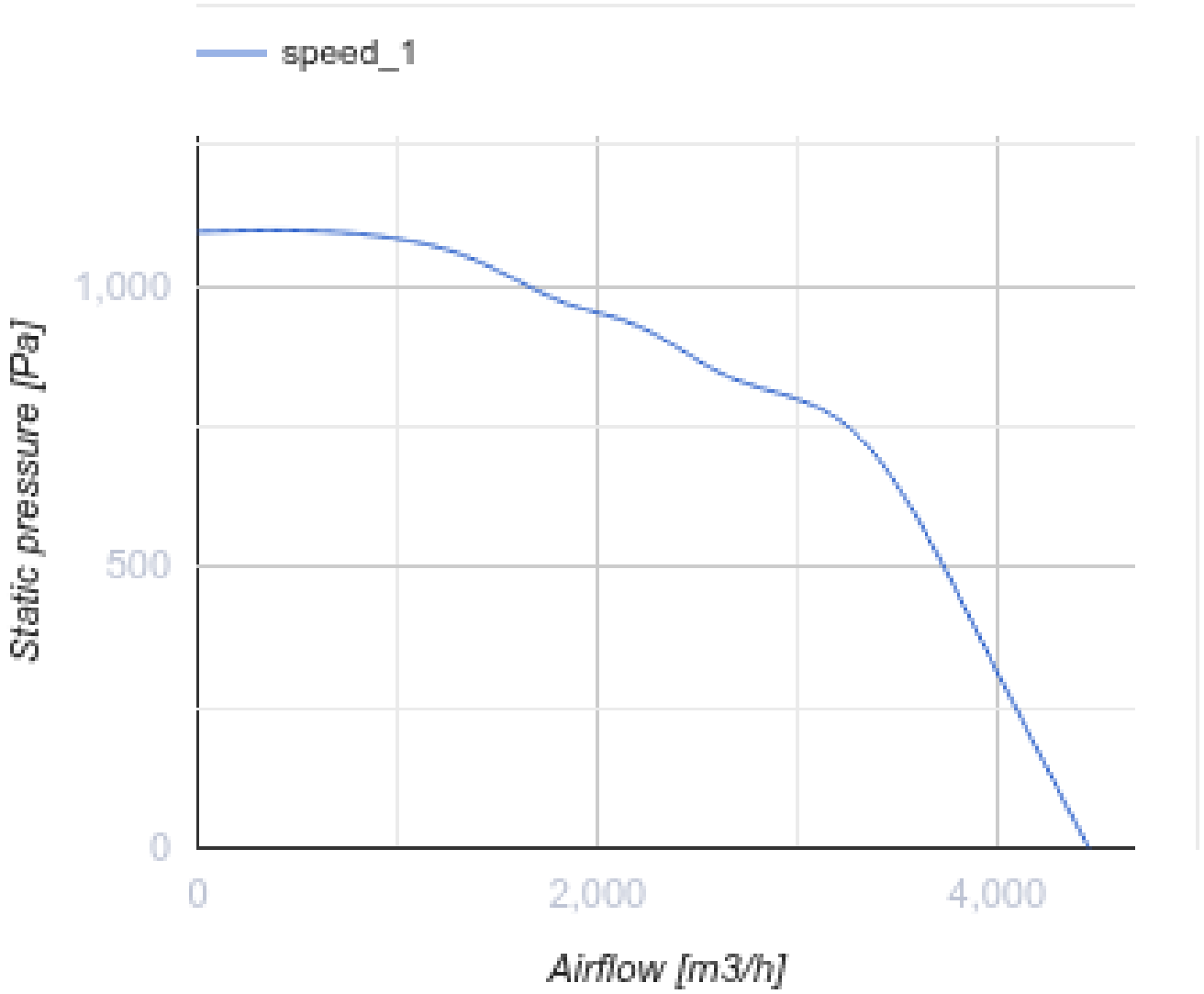
speed_1
1,000
500
0
Static pressure [Pa]
0
2,000
4,000
Airflow [m3/h]

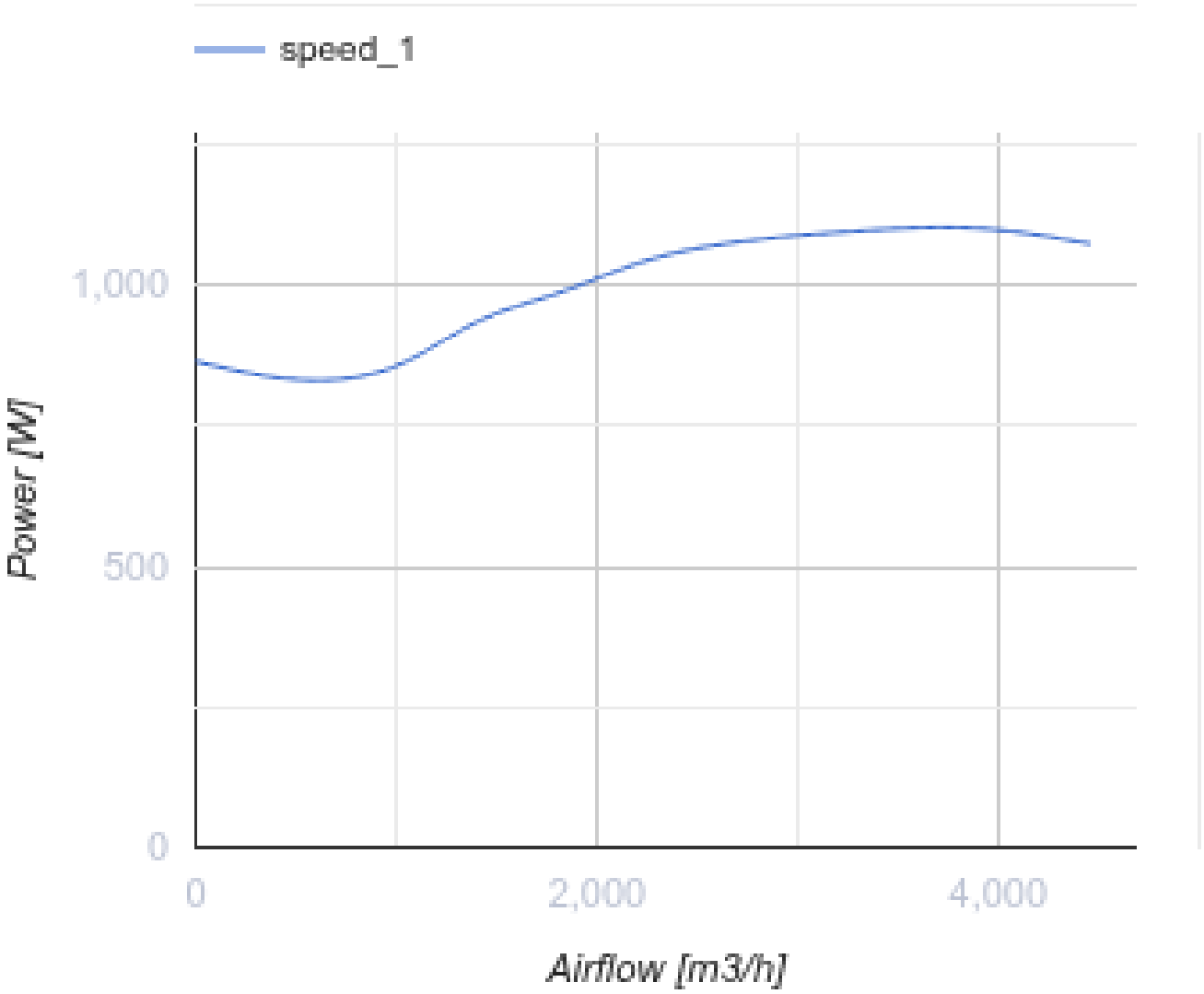

Abmessungen

L	L1	H	H1	B	B1	A	C
500	538	500	538	500	538	200	440

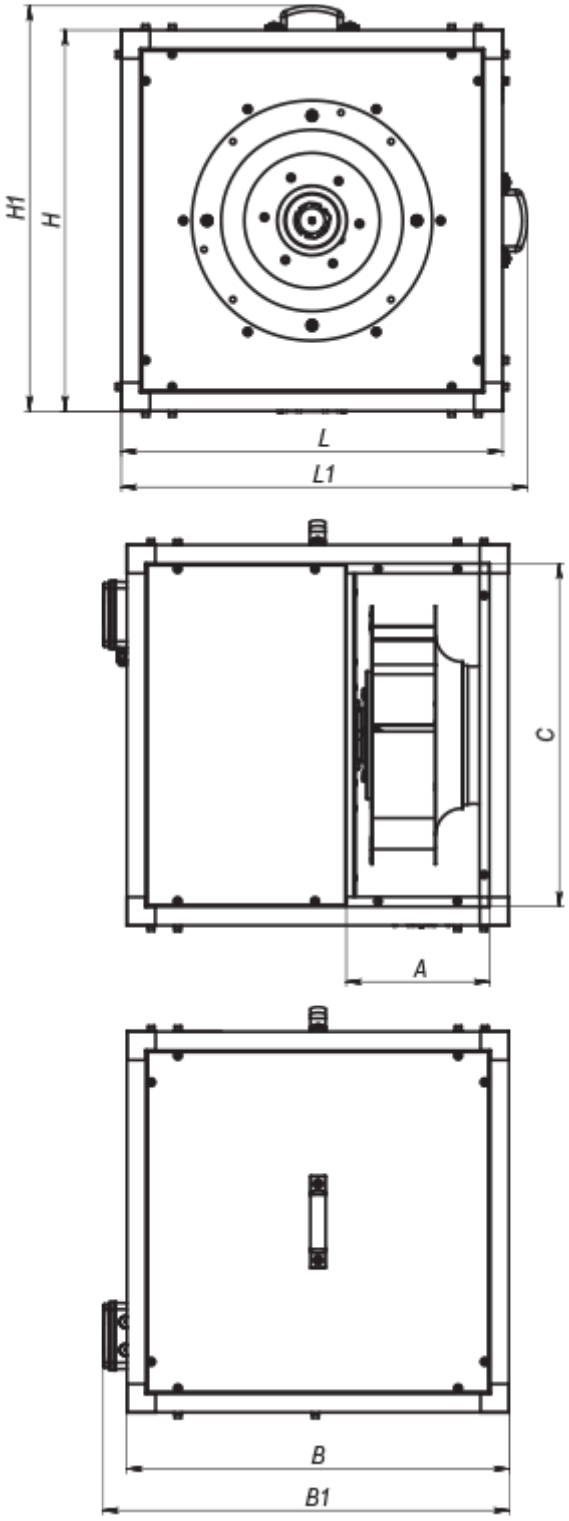

Zubehör

EC-Motor Drehzahlregler

Produktname	Foto	Beschreibung

R-1/010		EC-motor Drehzahlregler