VSK 400 4E

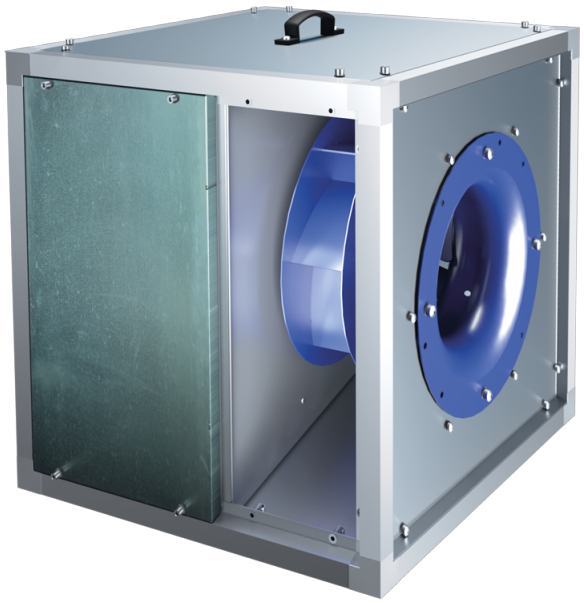

Küchen-Rohrventilatoren in schallgedämmten Gehäusen mit einer Betriebstemperatur von 120 °C

- Schalldruckpegel LpA bei 3 m: 50
- Schallgedämmtes Gehäuse
- Laufradtyp: Radiallaufrad mit rückwärts gekrümmten Schaufeln
- Gehäusematerial: Aluzink
- In beliebiger Position

	Maßeinheit	VSK 400 4E
Stutzengröße	mm	400
Phasen	-	1
Minimale Versorgungsspannung	V	230
Maximale Versorgungsspannung	V	230
Netzfrequenz	Hz	50
Nennleistung	W	550
Stromaufnahme	A	4.4
Maximaler Volumenstrom bei 50 Hz	m^3/h	4550
Drehzahl bei 50 Hz	-	1410
Schalldruckpegel LpA bei 3 m	dB(A)	50
Gewicht	kg	60.3
Maximale Fördermitteltemperatur	°C	120
Minimale Fördermitteltemperatur	°C	-25
Max. Fördermitteltemperatur	-	120 °C STÄNDIG
Schutzart	-	IPX4
Material des Laufrads	-	Stahl
Größe	mm	400

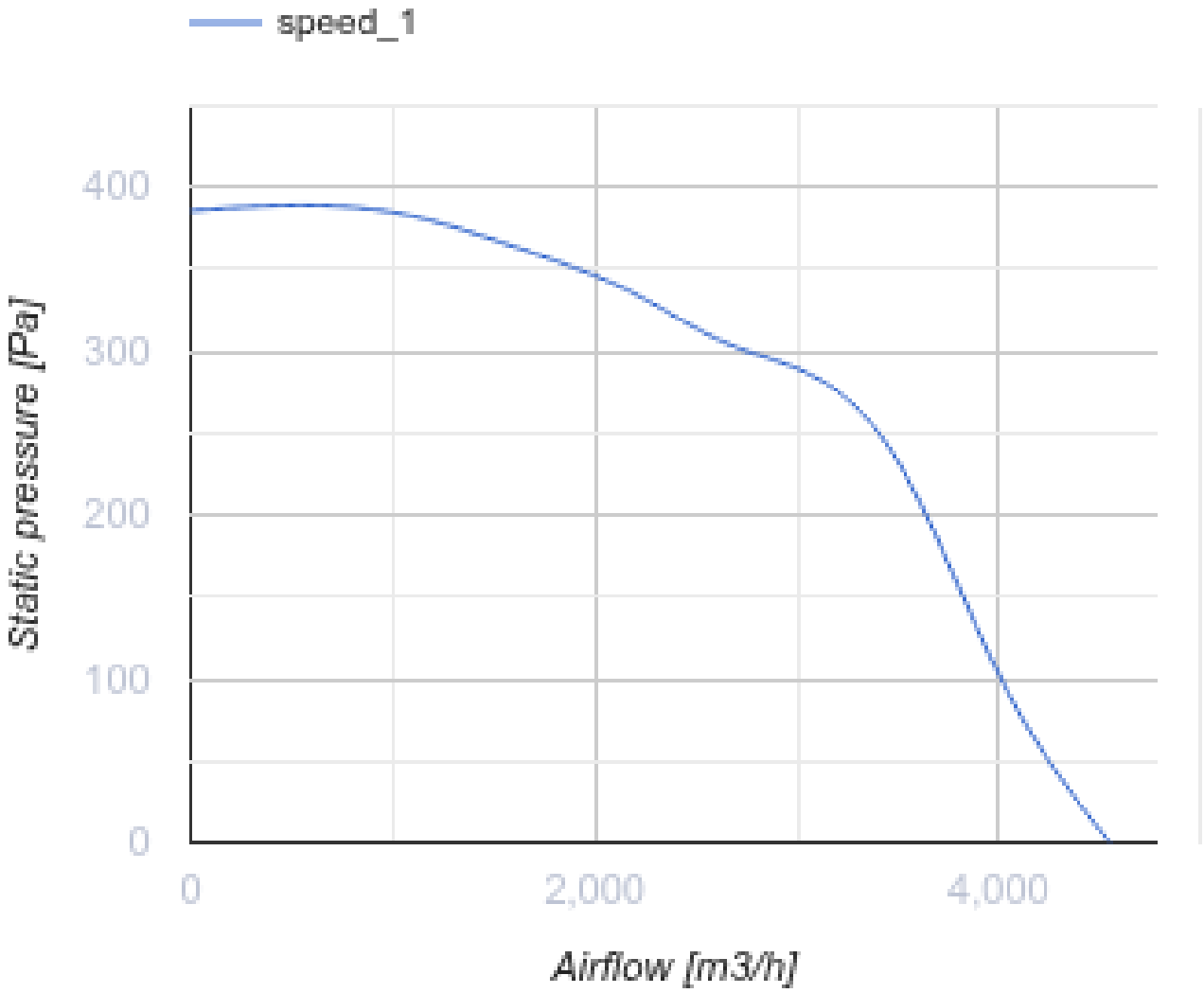
speed_1
400
300
200
100
0
Static pressure [Pa]
0
2,000
4,000
Airflow [m3/h]

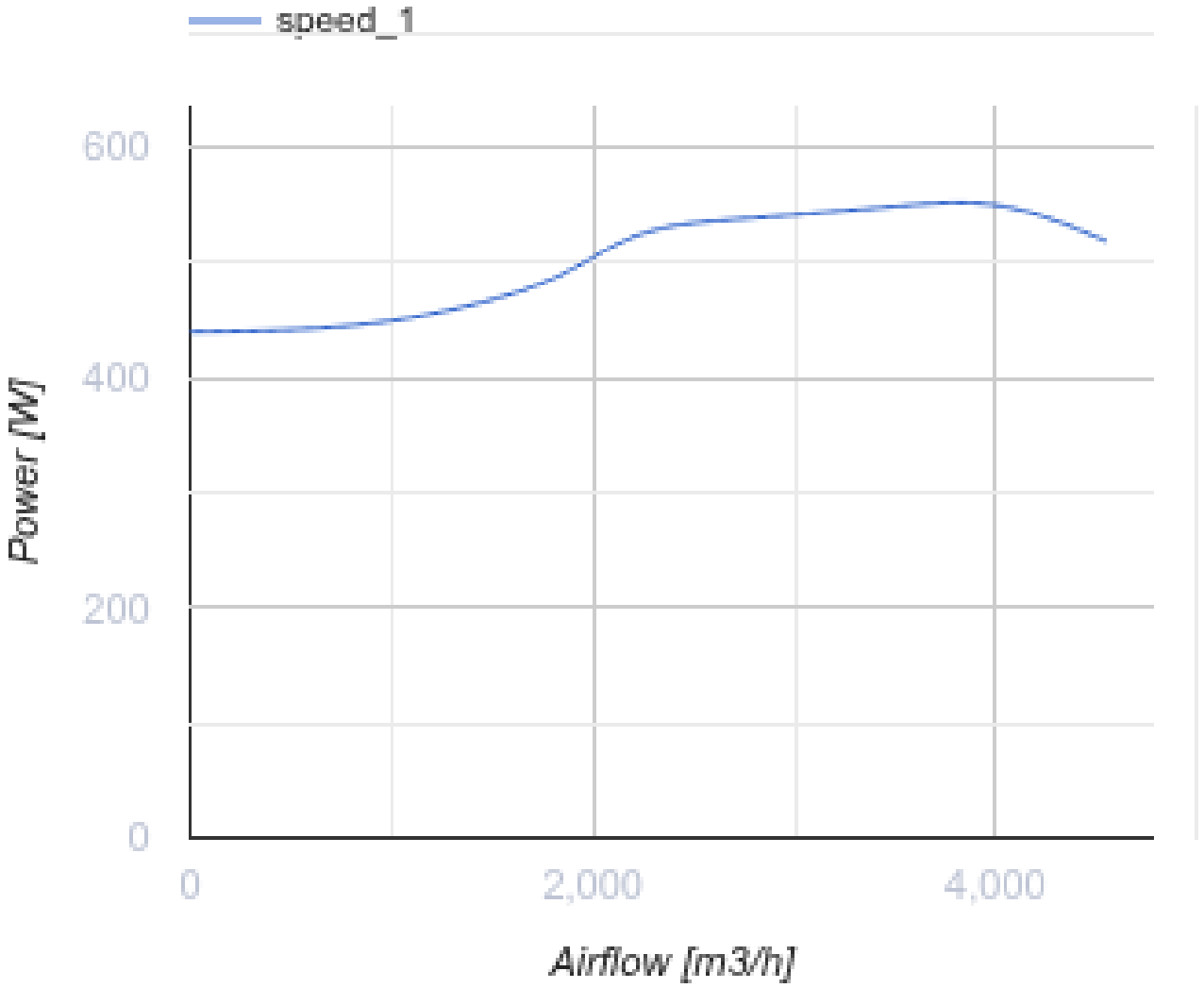

Abmessungen

L	L1	H	H1	B	B1	A	C
670	708	670	708	670	708	252	610

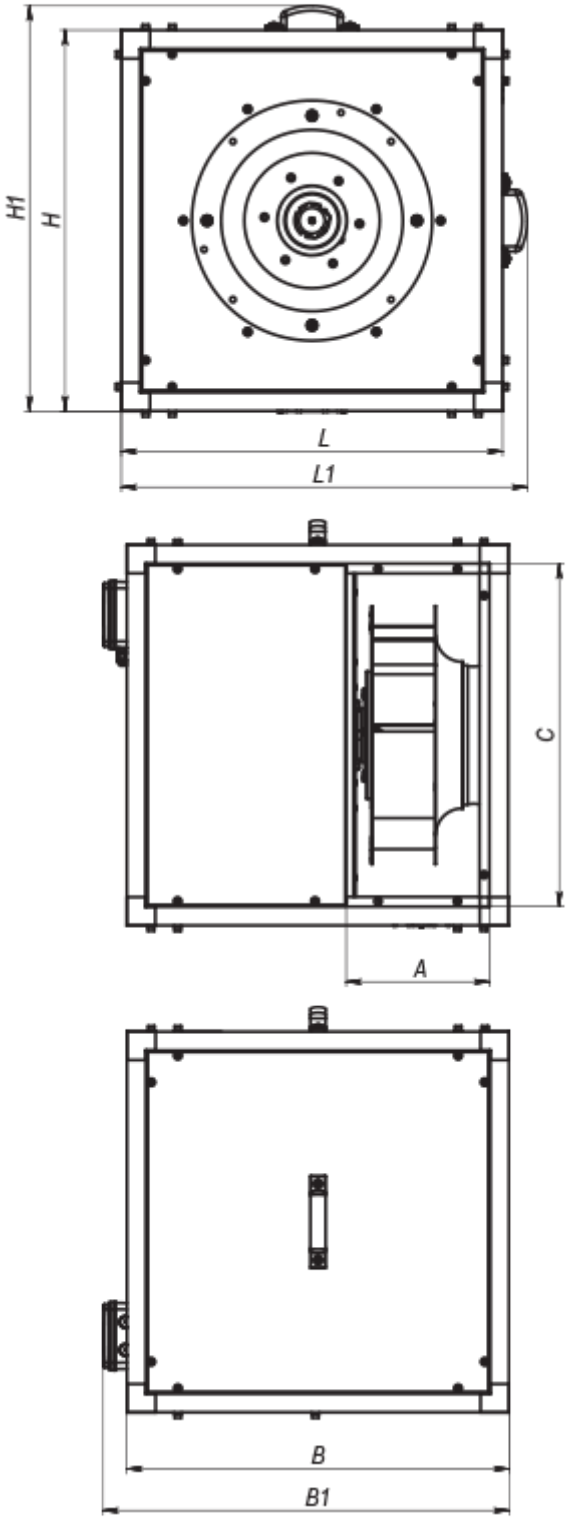
H1
H
L
L1
C
A
B
B1