VSK 560 D EC

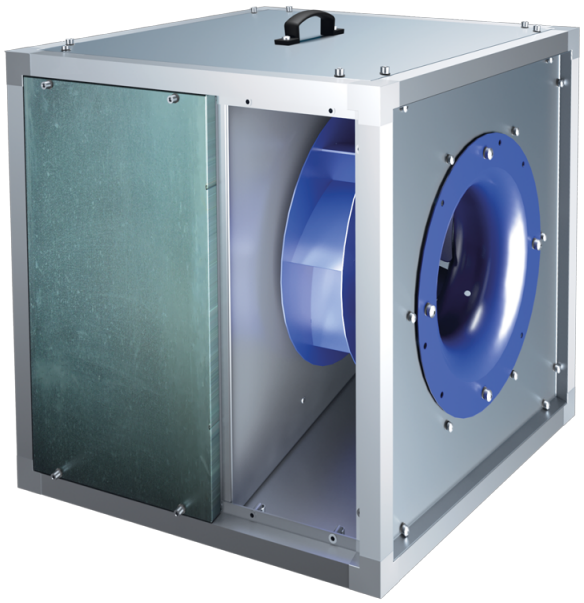

Radial-Rohrventilatoren mit rückwärts gekrümmten Schaufeln im schallgedämmten Gehäuse mit EC-Motoren

• Schalldruckpegel LpA bei 3 m: 64
• Schallgedämmtes Gehäuse
• Laufradtyp: Radiallaufrad mit rückwärts gekrümmten Schaufeln
• Gehäusematerial: Aluzink

	Maßeinheit	VSK 560 D EC
Phasen	-	3
Minimale Versorgungsspannung	V	400
Maximale Versorgungsspannung	V	400
Netzfrequenz	Hz	50/60
Nennleistung	W	3000
Stromaufnahme	A	6.4
Maximaler Volumenstrom bei 50 Hz	m^3/h	15700
Drehzahl bei 50 Hz	-	1500
Schalldruckpegel LpA bei 3 m	dB(A)	64
Gewicht	kg	113
Maximale Fördermitteltemperatur	°C	120
Minimale Fördermitteltemperatur	°C	-25
Max. Fördermitteltemperatur	-	120 °C STÄNDIG
Schutzart	-	IPX4
Material des Laufrads	-	Stahl
Größe	mm	560

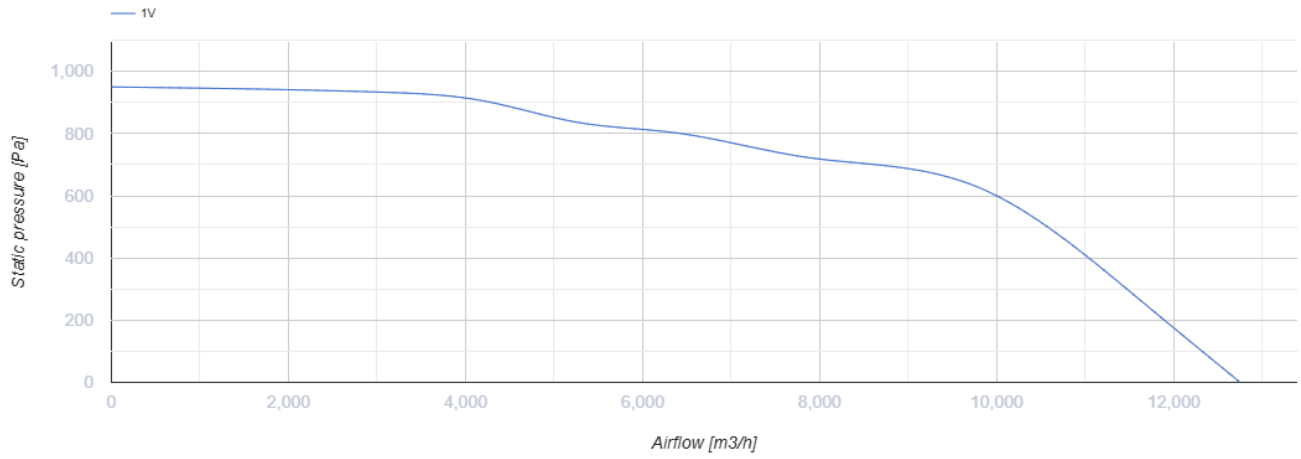
1V
Static pressure [Pa]
1,000
800
600
400
200
0
0
2,000
4,000
6,000
8,000
10,000
12,000
Airflow [m3/h]

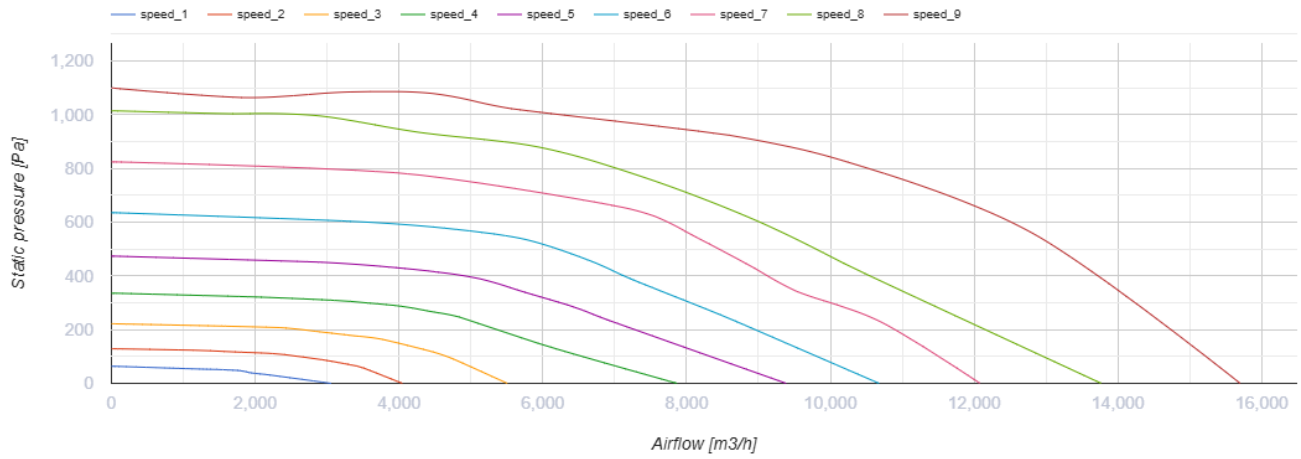
speed_1
speed_2
speed_3
speed_4
speed_5
speed_6
speed_7
speed_8
speed_9
Static pressure [Pa]
1,200
1,000
800
600
400
200
0
0
2,000
4,000
6,000
8,000
10,000
12,000
14,000
16,000
Airflow [m3/h]

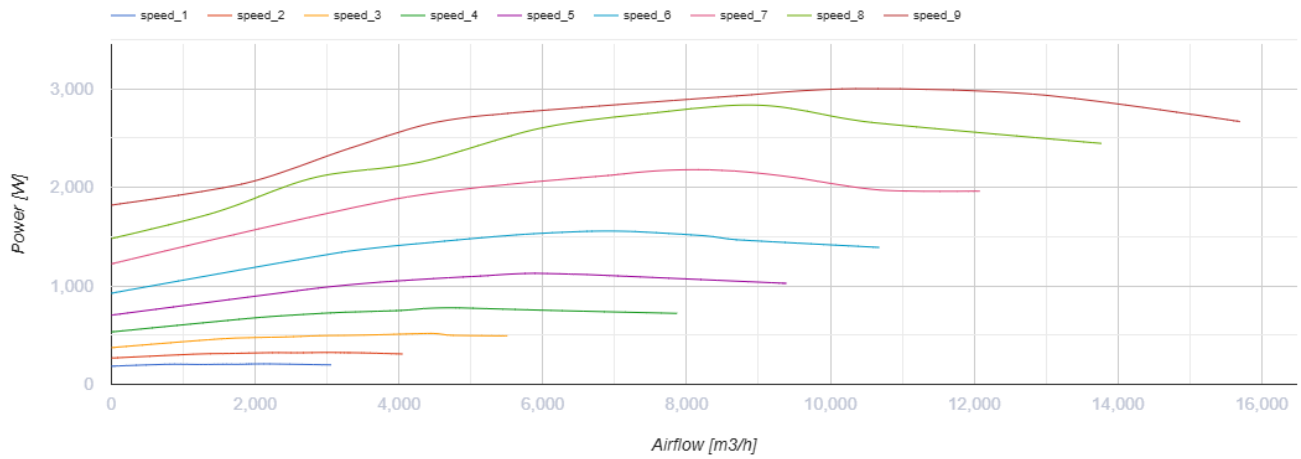
speed_1
speed_2
speed_3
speed_4
speed_5
speed_6
speed_7
speed_8
speed_9
Power [W]
3,000
2,000
1,000
0
0
2,000
4,000
6,000
8,000
10,000
12,000
14,000
16,000
Airflow [m3/h]

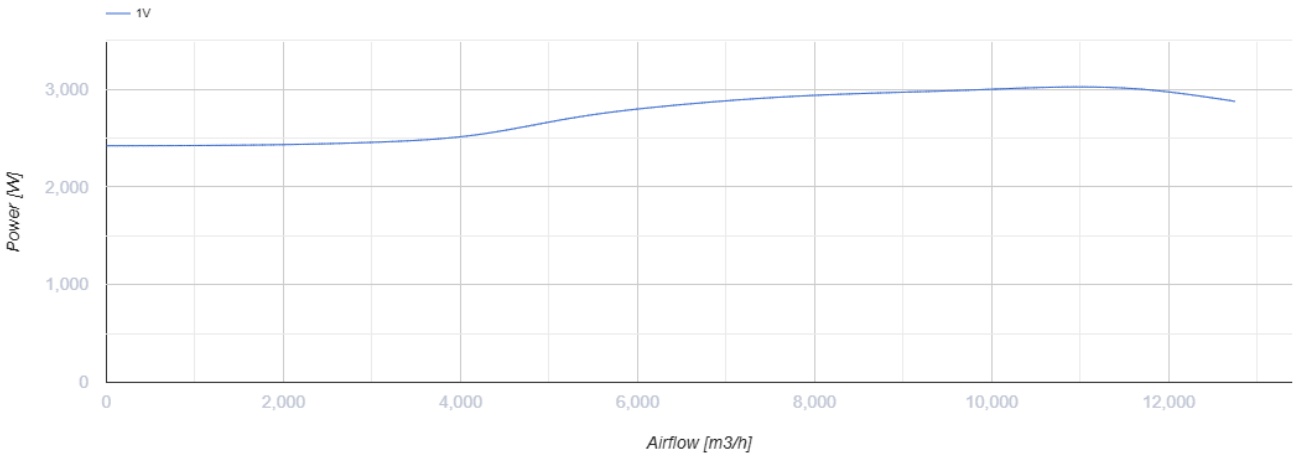

Abmessungen

L	L1	H	H1	B	B1	A	C
900	938	900	938	900	938	365	840

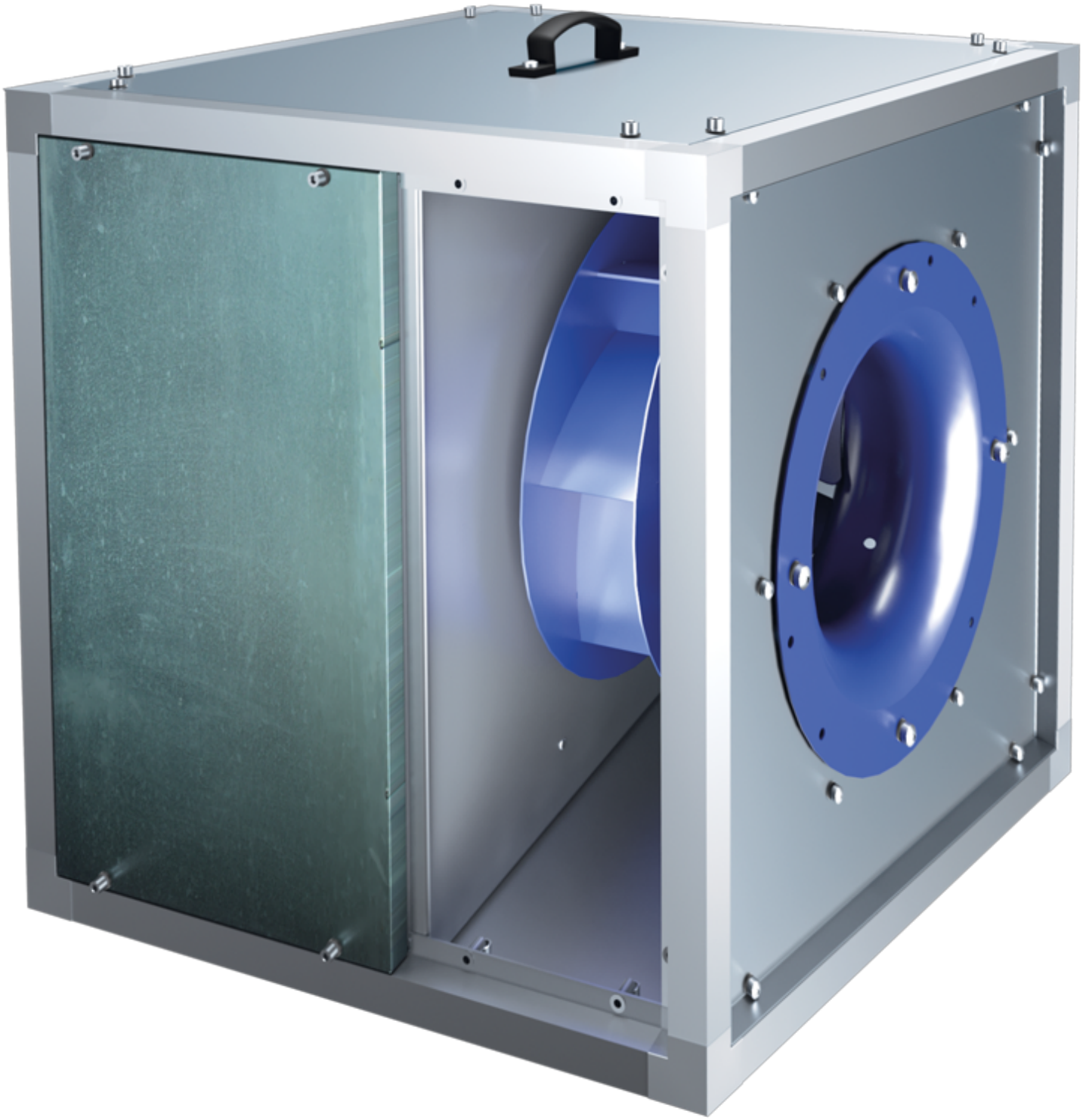

Zubehör

EC-Motor Drehzahlregler

Produktname	Foto	Beschreibung

R-1/010		EC-motor Drehzahlregler