VSK 710 D EC

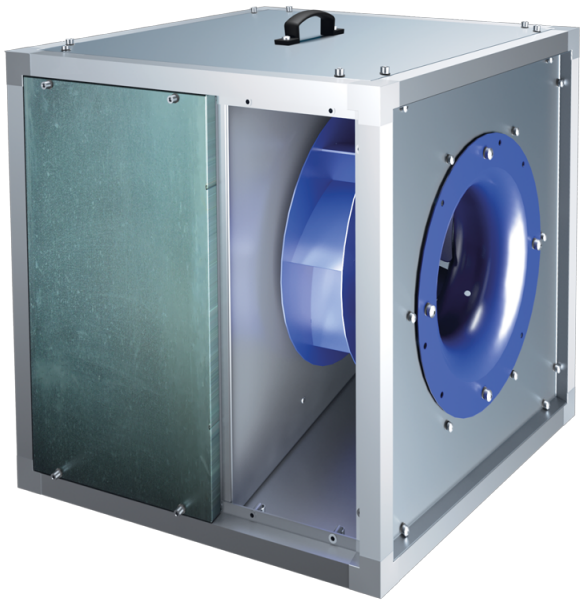

Radial-Rohrventilatoren mit rückwärts gekrümmten Schaufeln im schallgedämmten Gehäuse mit EC-Motoren

• Schalldruckpegel LpA bei 3 m: 66
• Schallgedämmtes Gehäuse
• Laufradtyp: Radiallaufrad mit rückwärts gekrümmten Schaufeln
• Gehäusematerial: Aluzink

	Maßeinheit	VSK 710 D EC
Phasen	-	3
Minimale Versorgungsspannung	V	400
Maximale Versorgungsspannung	V	400
Netzfrequenz	Hz	50/60
Nennleistung	W	3000
Stromaufnahme	A	7.2
Maximaler Volumenstrom bei 50 Hz	m³/h	20500
Drehzahl bei 50 Hz	-	1000
Schalldruckpegel LpA bei 3 m	dB(A)	66
Gewicht	kg	199
Maximale Fördermitteltemperatur	°C	120
Minimale Fördermitteltemperatur	°C	-25
Max. Fördermitteltemperatur	-	120 °C STÄNDIG
Schutzart	-	IPX4
Material des Laufrads	-	Stahl
Größe	mm	710

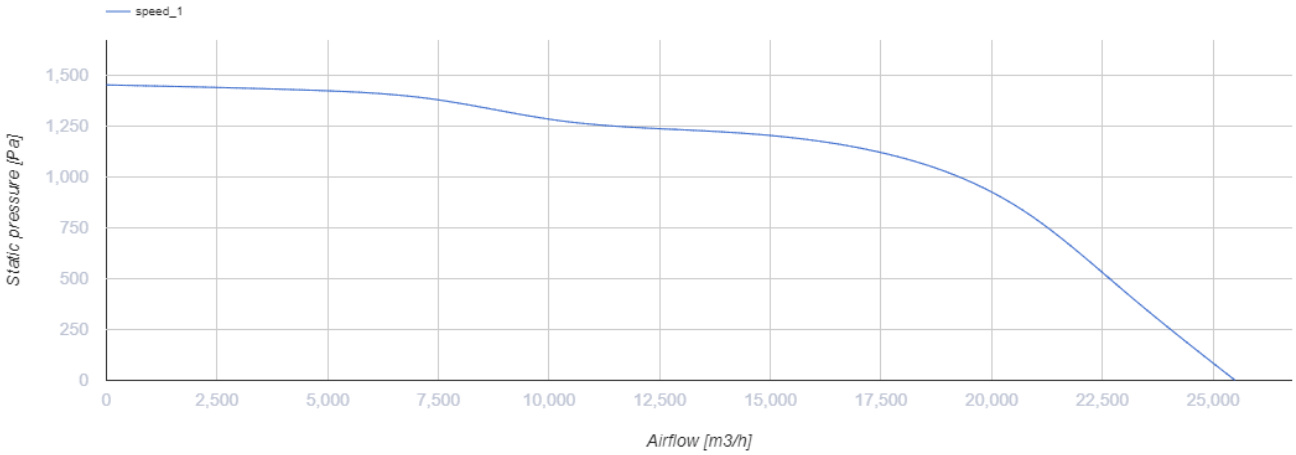

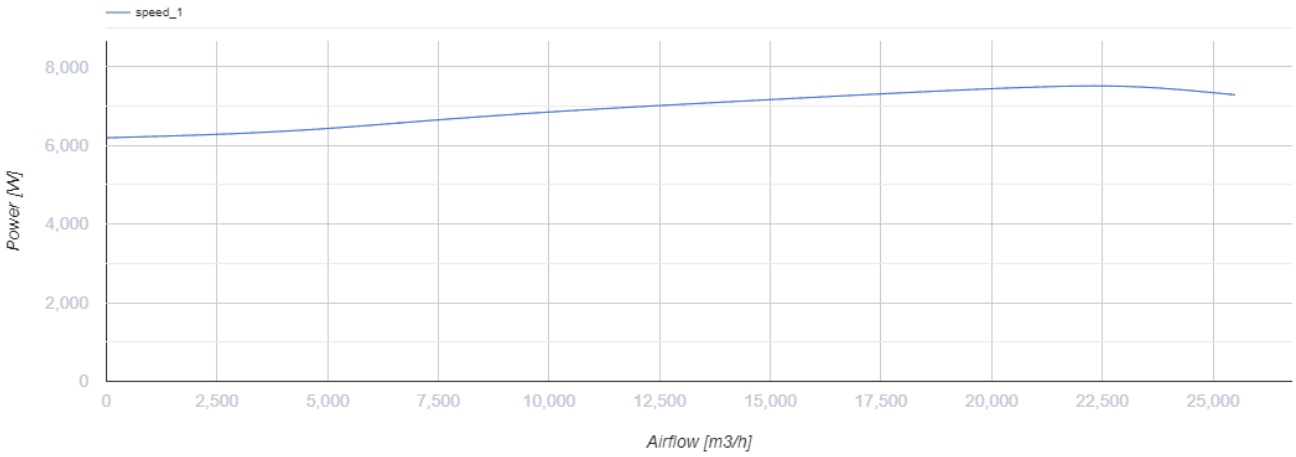

Abmessungen

L	L1	H	H1	B	B1	A	C
1075	1152	1075	1114	1075	1112	455	1015

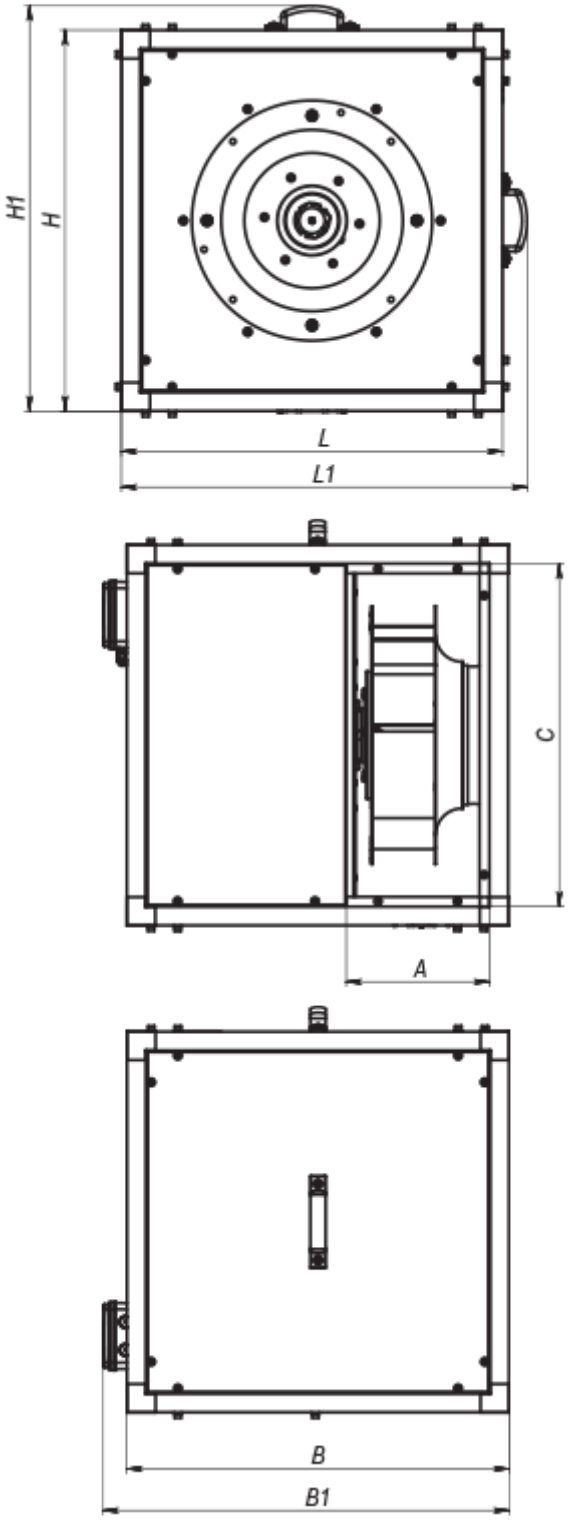

Zubehör

EC-Motor Drehzahlregler

Produktname	Foto	Beschreibung

R-1/010		EC-motor Drehzahlregler