VSK 800 D EC

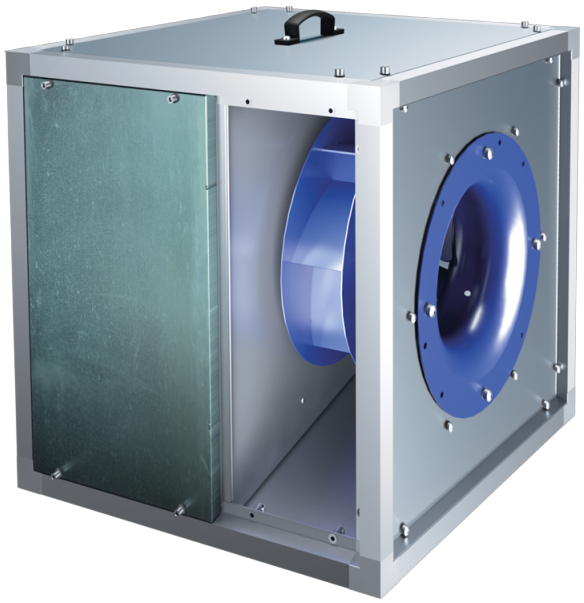

Radial-Rohrventilatoren mit rückwärts gekrümmten Schaufeln im schallgedämmten Gehäuse mit EC-Motoren

- Schalldruckpegel LpA bei 3 m: 67
- Schallgedämmtes Gehäuse
- Laufradtyp: Radiallaufrad mit rückwärts gekrümmten Schaufeln
- Gehäusematerial: Aluzink
- In beliebiger Position

	Maßeinheit	VSK 800 D EC
Phasen	-	3
Maximale Versorgungsspannung	V	400
Minimale Versorgungsspannung	V	400
Netzfrequenz	Hz	50/60
Nennleistung	W	5500
Stromaufnahme	A	12.9
Maximaler Volumenstrom bei 50 Hz	m^3/h	27500
Drehzahl bei 50 Hz	-	1000
Schalldruckpegel LpA bei 3 m	dB(A)	67
Gewicht	kg	245
Maximale Fördermitteltemperatur	°C	120
Minimale Fördermitteltemperatur	°C	-25
Max. Fördermitteltemperatur	-	120 °C STÄNDIG
Schutzart	-	IPX4
Material des Laufrads	-	Stahl
Größe	mm	800

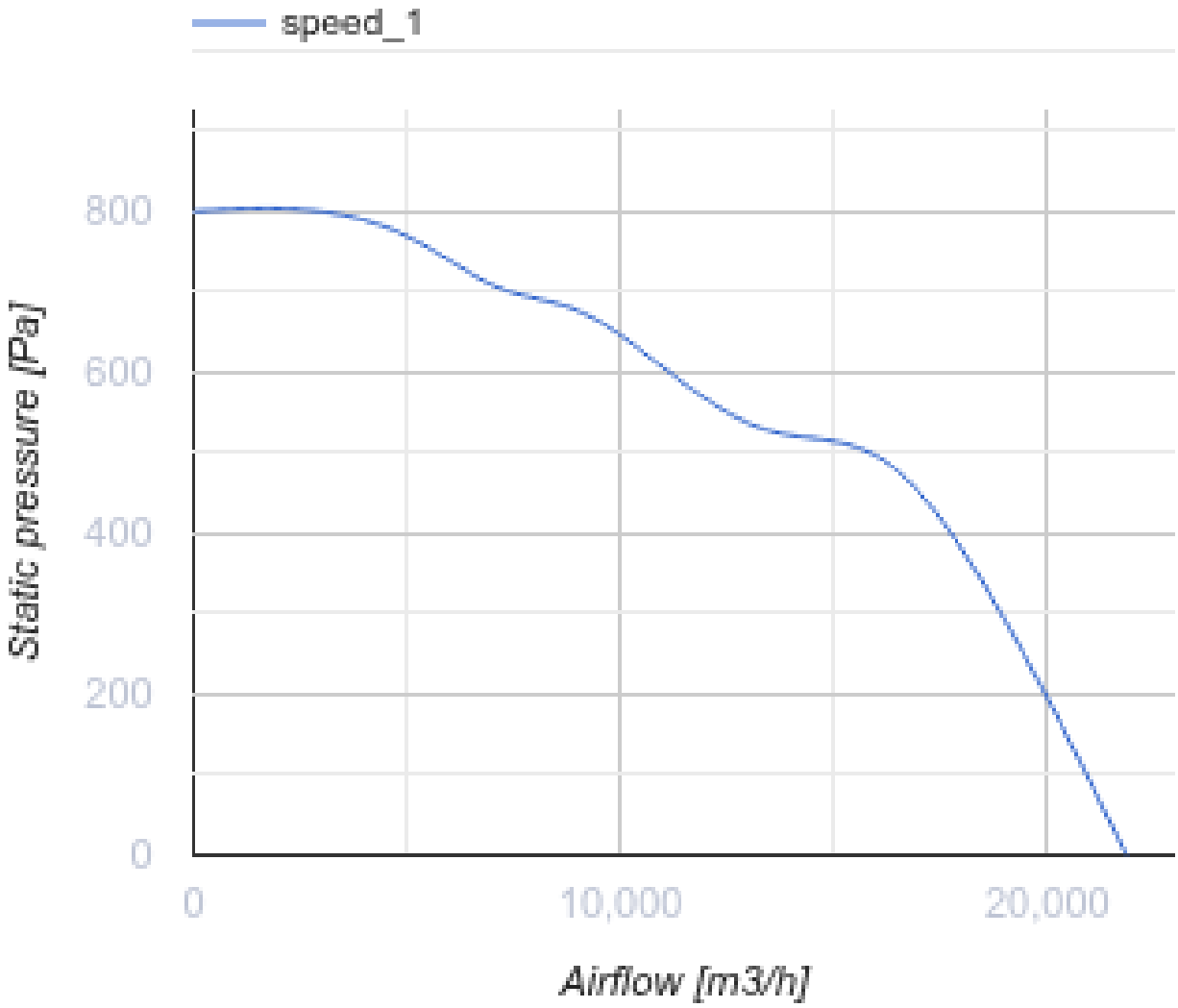
speed_1
800
600
400
200
0
Static pressure [Pa]
0
10,000
20,000
Airflow [m3/h]

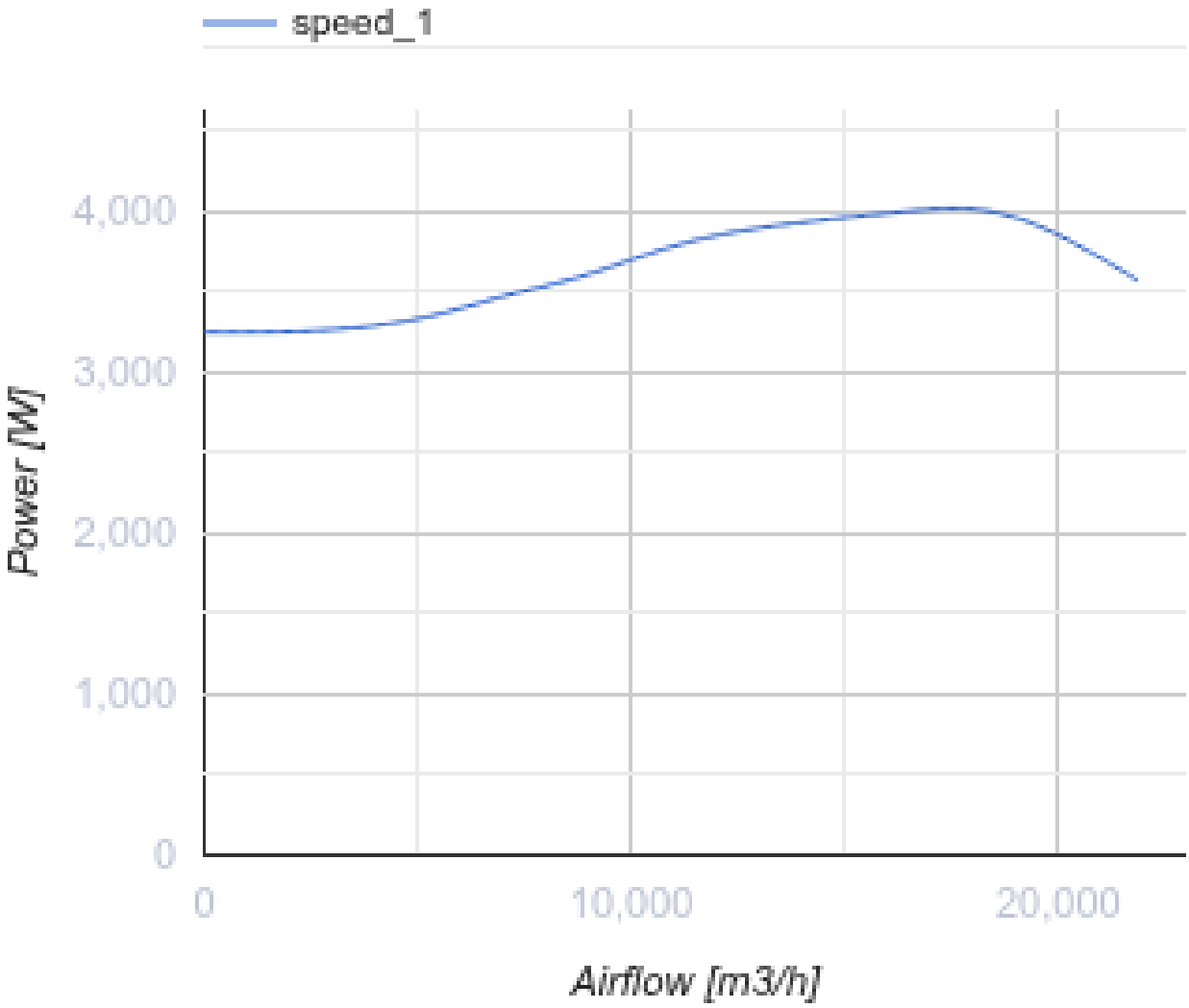

Abmessungen

L	L1	H	H1	B	B1	A	C
1175	1252	1175	1214	1175	1212	505	1115

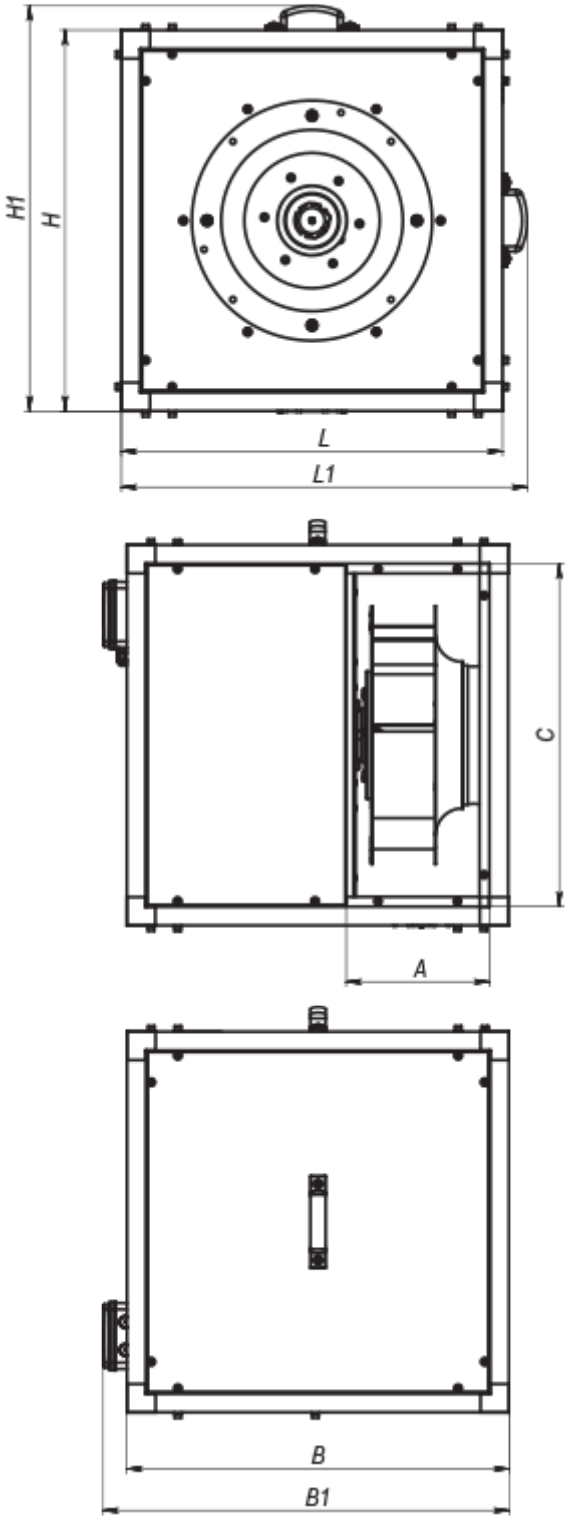

Zubehör

EC-Motor Drehzahlregler

Produktname	Foto	Beschreibung

R-1/010		EC-motor Drehzahlregler