VUE 350 VB EC A14

Lüftungsanlagen im schall- und wärmeisolierten Gehäuse mit einem Gegenstrom-Enthalpie-Wärmetauscher ausgestattet

- Max. Förderleistung: 450
- Schalldruckpegel LpA @ 3 m: 28
- Wärmetauschertyp: Counter flow
- Abluftfilter: G4
- Zuluftfilter: F7 (G4 optional)
- Schalldämmung
- Motortyp: EC
- Enthalpietauscher
- Bypass: Manual
- Steuerung: Remote Control
- Gehäusematerial: Coated steel
- Feuchtigkeitssensor: Optional
- CO2-Sensor: Optional
- VOC-Sensor: Optional
- PM2.5 Sensor: Optional

	Maßeinheit	VUE 350 VB EC A14
Luftkanalgröße	mm	160
Speed	-	1
Versorgungsspannung min	V	230
Versorgungsspannung max	V	230
Frequenz der Netzversorgung	Hz	50/60
Leistung	W	178
Stromaufnahme	A	1.4
Max. Förderleistung	m^3/h	450
Schalldruckpegel LpA @ 3 m	dB(A)	28
Effizienz der Wärmerückgewinnung, max	%	91
Wärmetauschertyp	-	Counter flow
Wärmetauschermaterial	-	Enthalpy
Gewicht	kg	64
Abluftfilter	-	G4
Zuluftfilter	-	F7 (G4 optional)
Fördermitteltemperatur max	°C	40
Fördermitteltemperatur min	°C	-25
Ambientlufttemperatur, min	°C	1
Ambientlufttemperatur, max	°C	40
Umgebungsluftfeuchtigkeit, max	%	60
Schutzart	-	IP20

Motorschutzart	-	IP44

Abmessungen

ØD	B	H	L
160	583	675	730

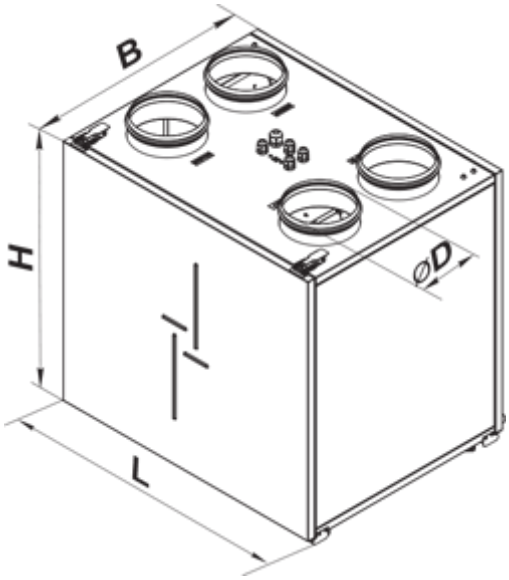

Zubehör

Sensoren

Produktname	Foto	Beschreibung
HV2		Feuchtigkeitssensor
CO2-1		CO2 Sensor
CO2-2		CO2 Sensor
HR-S		Elektromechanische Hygrostate

Für runde Kanäle

Produktname	Foto	Beschreibung

KRV 160		Der Schieber ist zur Absperrung der runden Lüftungsrohre bestimmt

Elektroantriebe

Produktname	Foto	Beschreibung
Belimo LF230		Die Antriebe Serie Belimo LF sind geeignet zur Steuerung der Luftklappen mit der Querschnittsfläche bis 0,8 m², die Schutzfunktionen erfüllen

Sonstiges Zubehör

Produktname	Foto	Beschreibung
SF 500x196x40 G4		Panel filter G4
SF 500x196x40 F7		Panelfilter F7

Küchenabzugshaube

Produktname	Foto	Beschreibung
KH-1	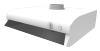	Die Küchenabzugshaube ist für die Luftreinigung der Verbrennungsprodukte, Dämpfe, Gerüche, die deim Kochen in der Küche entstehen