Series **KG (round)**

Die selbsttätige Klappe ist zur automatischen Absperrung des Luftstromes durch Eigengewicht in den Lüftungsrohren beim Ventiltorstillstand bestimmt.

- Gehäusematerial: Galvanized steel

Lineup
KG 100
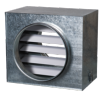 KG 125
KG 140
KG 150
KG 160
KG 200
KG 250

KG 315