Series KSA



Radial-Rohrventilatoren mit vorwärts gekrümmten Schaufeln

• Schallgedämmtes Gehäuse
• Laufradtyp: Radiallaufrad mit vorwärts gekrümmten Schaufeln
• Gehäusematerial: Verzinkter Stahl

Lineup	Stutzengröße, mm	Phasen	Nennleistung, W	Maximaler Volumenstrom bei 50 Hz, m³/h	Anzahl der Geschwindigkeiten
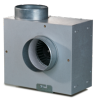 KSA 100-2E	100	1	130	425	1
 KSA 125-2E	125	1	155	505	1
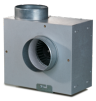 KSA 150-2E	150	1	335	750	1
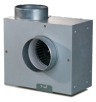 KSA 160-2E	160	1	335	750	1
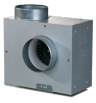 KSA 200-4E	200	1	115	640	1