Series PR (round)

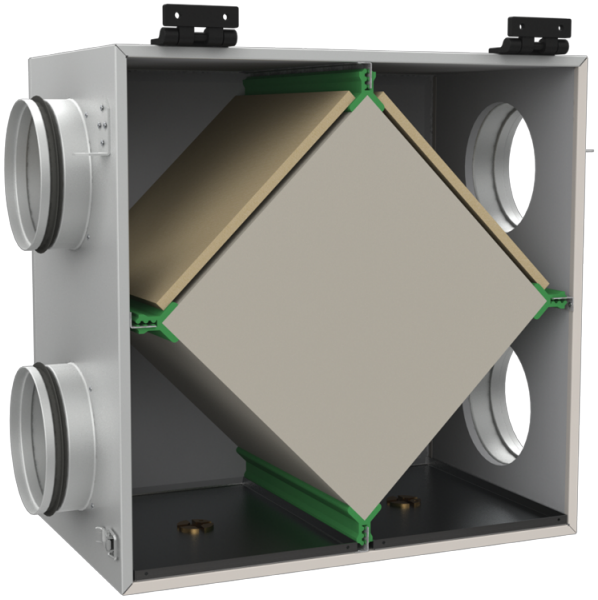

Der Plattenwärmetauscher ist ein energiesparendes Gerät zur Einsparung der Wärmeenergie durch zur Rückgewinnung der Abluftwärme und er ist eines der Bestandteile der energiesparenden Bautechnologien im Innenbereich

- Filter: G4
- Gehäusematerial: Galvanized steel

Lineup	
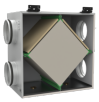	PR 150