Series VKP (for round ducts)

Radial-Rohrventilatoren mit rückwärts gekrümmten Schaufeln

• Laufradtyp: Radiallaufrad mit rückwärts gekrümmten Schaufeln
• Gehäusematerial: Beschichteter Stahl

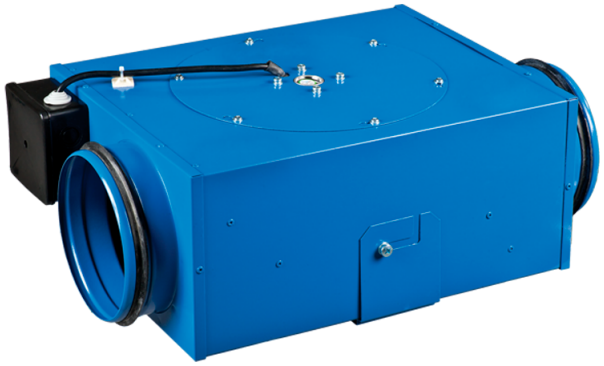

Lineup	Stutzengröße, mm	Phasen	Nennleistung, W	Maximaler Volumenstrom bei 50 Hz, m³/h
 VKP 100	100	1	58	240
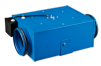 VKP 125	125	1	58	340
 VKP 125/100*2	100/125	1	58	340
 VKP 125/100*4	100/125	1	58	340
 VKP 150	150	1	85	553
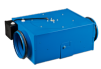 VKP 150/125*2	125/150	1	85	553

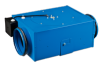 VKP 160	160	1	85	553