Series **VS EC**

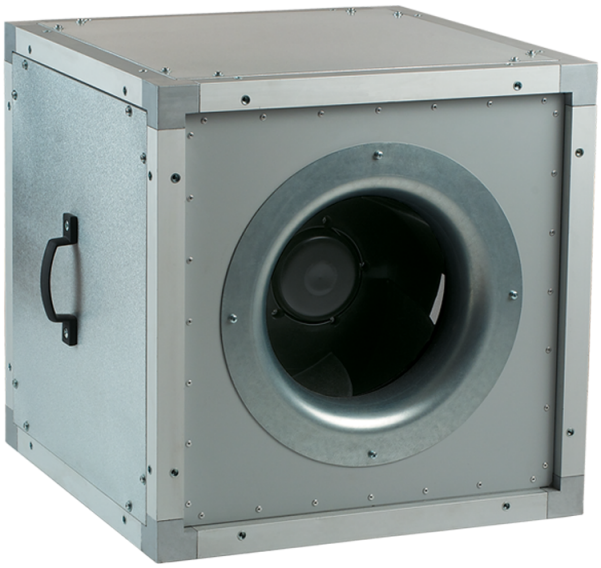

Radiale Rohrventilatoren mit rückwärts gekrümmten Laufradschaufeln mit wärmeund schallisoliertem Gehäuse

- Schalldämmung
- Motortyp: EC
- Laufradtyp: Centrifugal backward curved blades
- Gehäusematerial: Aluzinc

Lineup	Luftkanalgröße, mm	Leistung, W	Max. Förderleistung, m^3/h
VS 315 EC	315	150	2370
VS 355 EC	355	250	3830
VS 400 EC	400	500	5660
VS 450 EC	450	750	6800
VS 500 EC	500	1320	10450
VS 560 EC	560	2360	13600
VS 630 EC	630	2750	16740