## Редуктор асимметричный

### Применение

- Для приточной или вытяжной вентиляции различных помещений.
- Для соединения круглых и плоских каналов.

### Конструкция

- Изготавливается из пластика белого цвета.
- Присоединительные диаметры: 100, 110, 120, 125, 150 мм.

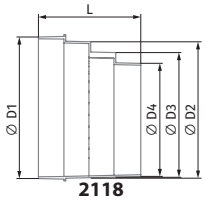


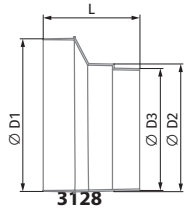


| Код | Размеры, мм | | | | |
|---|---|---|---|---|---|
| | D1 | D2 | D3 | D4 | L |
| 2118 | 125 | 120 | 110 | 100 | 90 |
| 3128 | 150 | 125 | 120 | – | 95 |

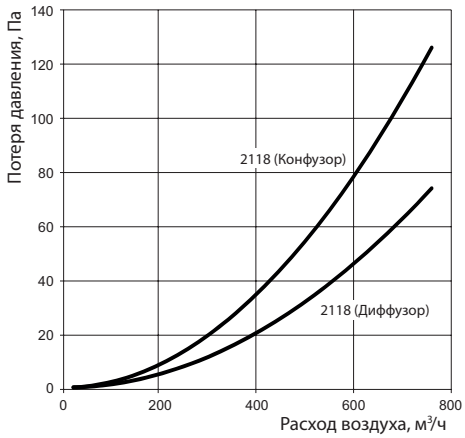


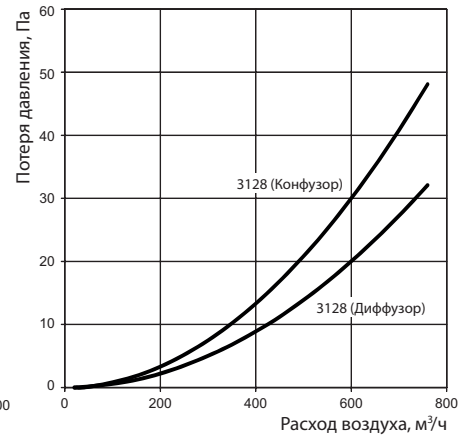


## Соединитель круглых каналов с каплеуловителем

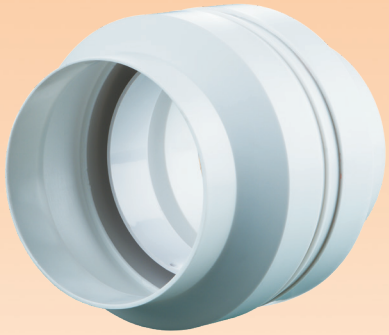

### Применение

- Для приточной или вытяжной вентиляции различных помещений.
- Для соединения каналов различного диаметра.
- Предотвращает стекание небольших объемов конденсата по воздуховоду.

### Конструкция

- Изготавливается из пластика белого цвета.
- Присоединительные диаметры: 100, 125, 150 мм.
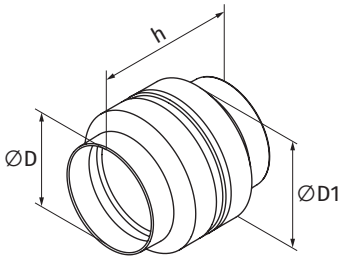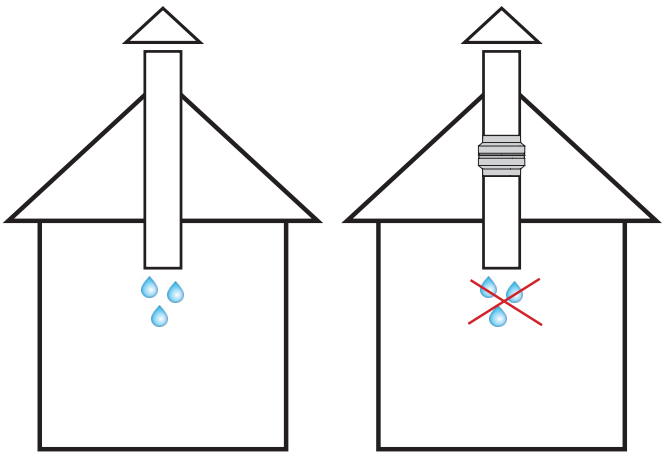
| Код | Размеры, мм | | |
|---|---|---|---|
| | h | D | D1 |
| 1119 | 136 | 100 | 129 |
| 2129 | 136 | 125 | 154 |
| 3139 | 153 | 150 | 209 |