# 1015

Для формирования системы круглых вентиляционных каналов

• Материал корпуса: Пластик

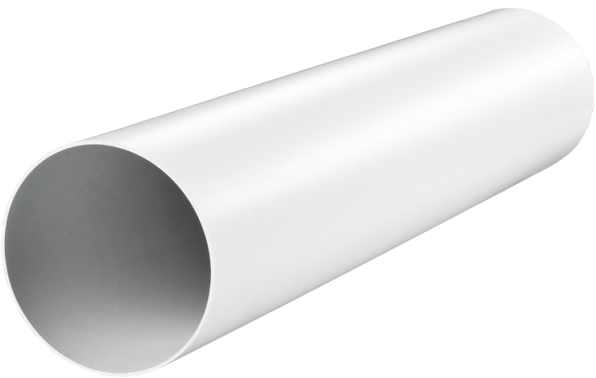

| | Единица измерения | 1015 |
|---|---|---|
| Размер подключаемого воздуховода | мм | 100 |

## Размеры
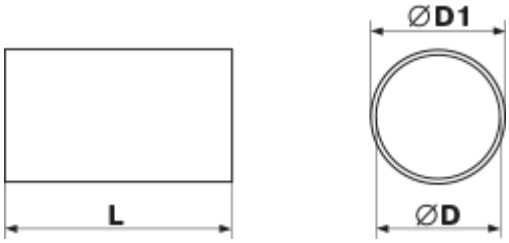
| D | D1 | L |
|---|---|---|
| 100 | 103 | 1500 |