1025-1

Для формирования системы круглых вентиляционных каналов

• Материал корпуса: Пластик

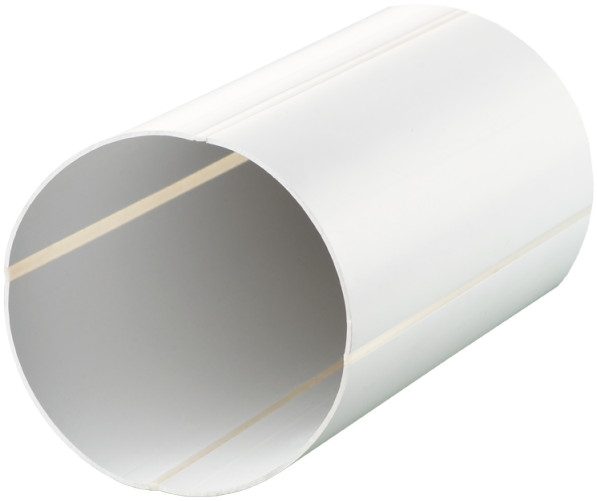

	Единица измерения	1025-1
Размер подключаемого воздуховода	мм	100

Размеры

D	D1	L
100	103	2500

