1025/2

Для формирования системы круглых вентиляционных каналов

• Материал корпуса: Пластик

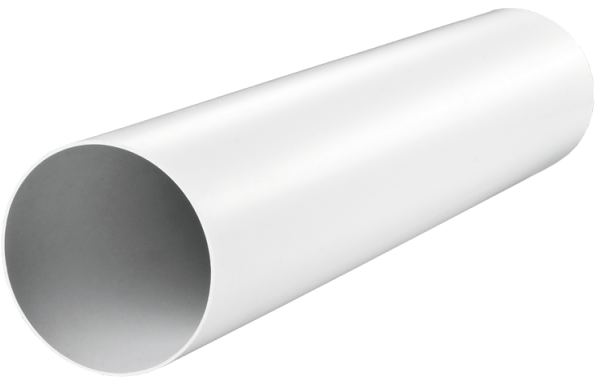

	Единица измерения	1025/2
Размер подключаемого воздуховода	мм	104

Размеры
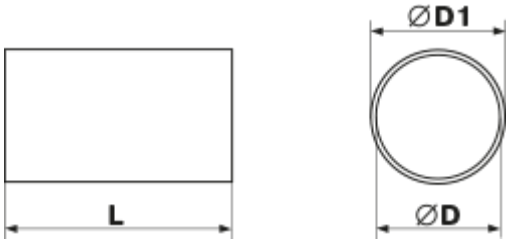
D	D1	L
104	107	2500