# 3005

Для формирования системы круглых вентиляционных каналов

• Материал корпуса: Пластик

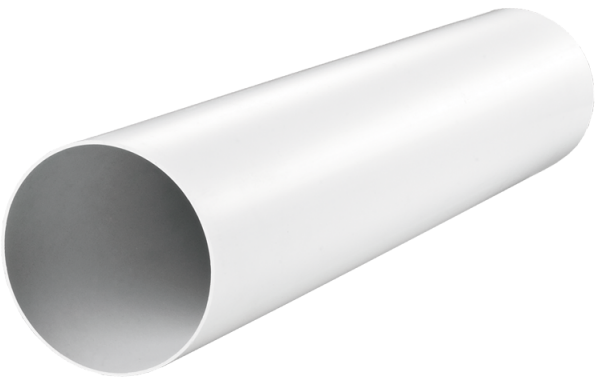

| | Единица измерения | 3005 |
|---|---|---|
| Размер подключаемого воздуховода | мм | 150 |

## Размеры
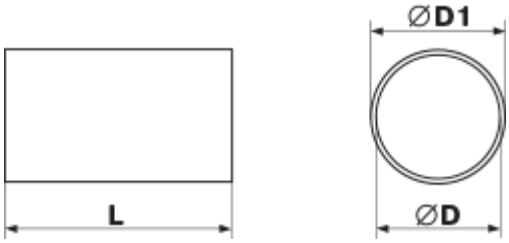
| D | D1 | L |
|---|---|---|
| 150 | 153 | 500 |