4005

Для формирования системы круглых вентиляционных каналов

• Материал корпуса: Пластик

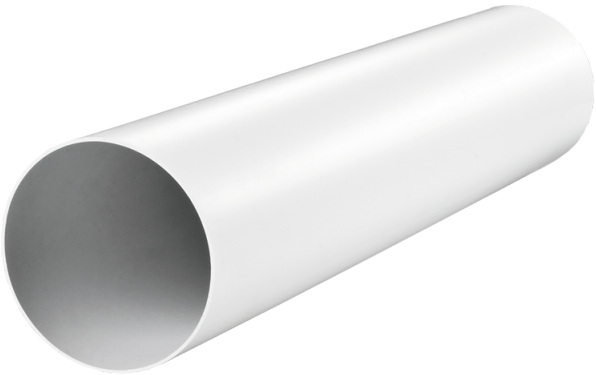

	Единица измерения	4005
Размер подключаемого воздуховода	мм	200

Размеры
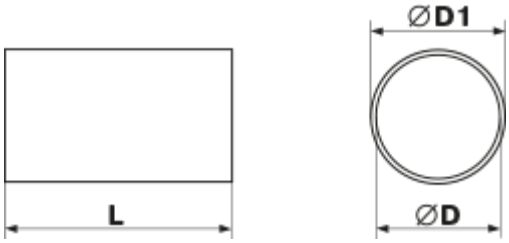
D	D1	L
200	204	500