A (400x400)

Для соединения вентиляционных решеток серий ДР, ОРГ, ОРВ, ОНГ, ОНВ, ОРК, ОНЛ, ОНС с круглыми воздуховодами

• Материал корпуса: Оцинкованная сталь

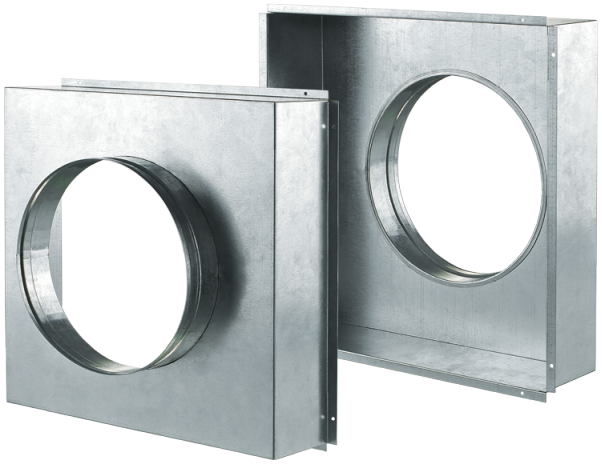

	Единица измерения	A (400x400)
Размер подключаемого воздуховода	мм	350
Вес	кг	0.978

Размеры

L	H	ØD	K
386.4	396.4	350	150

