AVS02 CFP 1500

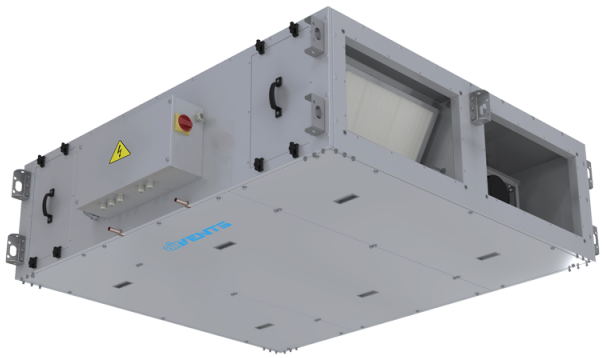

Премиальные промышленные подвесные ПВУ с противопоточным рекуператором

• Уровень звукового давления LpA на расстоянии 3 м: 33
• Тип рекуператора: Пластинчатый противоточный
• Материал рекуператора: Профилированные полистирольные пластины
• Фильтр приточный: ePM1 70% (ISO 16890)-F7 (EN779)
• Фильтр вытяжной: ePM1 70% (ISO 16890)-F7 (EN779)
• В звукоизолированном корпусе
• Байпас: Автоматический
• Догрев: Опциональный
• Преднагрев: Опциональный
• BMS протокол: ModBus, Bacnet
• Материал корпуса: Сталь с алюмоцинковым покрытием

	Единица измерения	AVS02 CFP 1500
Характеристики корпуса	-	50 мм, T2/TB2
Размер подключаемого воздуховода	мм	600x350
Фазность	-	1
Минимальное напряжение питания	В	200
Максимальное напряжение питания	В	240
Частота сети питания	Гц	50/60
Номинальная мощность приточного вентилятора	Вт	700
Номинальная мощность вытяжного вентилятора	Вт	700
Ток установки (без электрических нагревателей)	А	6.35
Максимальный расход воздуха	м³/час	1950
Максимальный расход воздуха при ESP 200 Па	м³/час	1800
Уровень звукового давления LpA на расстоянии 3 м	дБ(А)	33
Тип рекуператора	-	Пластинчатый противоточный
Материал рекуператора	-	Профилированные полистирольные пластины
Вес	кг	365
Фильтр приточный	-	ePM1 70% (ISO 16890)-F7 (EN779)
Фильтр вытяжной	-	ePM1 70% (ISO 16890)-F7 (EN779)
Максимальная температура перемещаемого воздуха	°C	40
Минимальная температура перемещаемого воздуха	°C	-25
Максимальная температура окружающего воздуха	°C	60
Минимальная температура окружающего воздуха	°C	-40

Класс защиты	-	IP22
Класс защиты привода	-	IP54

Размеры