AV02 RP 2500

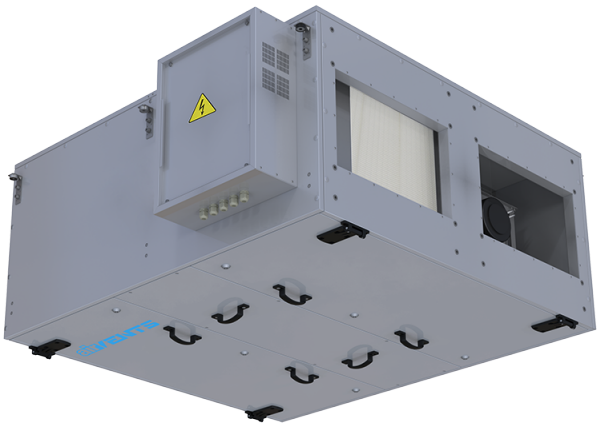

Премиальные промышленные подвесные ПВУ с роторным рекуператором

• Уровень звукового давления LpA на расстоянии 3 м: 37
• Тип рекуператора: Роторный, конденсационный или энтальпийный
• Материал рекуператора: Алюминий/алюминий с гигроскопическим покрытием
• Фильтр приточный: ePM1 70% (ISO 16890)-F7 (EN779)
• Фильтр вытяжной: ePM1 70% (ISO 16890)-F7 (EN779)
• В звукоизолированном корпусе
• Догрев: Опциональный
• Преднагрев: Опциональный
• BMS протокол: ModBus, Bacnet
• Материал корпуса: Сталь с алюмоцинковым покрытием

	Единица измерения	AV02 RP 2500
Характеристики корпуса	-	40 мм, T3/TB4
Размер подключаемого воздуховода	мм	500x300
Фазность	-	3
Максимальное напряжение питания	В	400
Минимальное напряжение питания	В	380
Частота сети питания	Гц	50/60
Номинальная мощность приточного вентилятора	Вт	1200
Номинальная мощность вытяжного вентилятора	Вт	1200
Ток установки (без электрических нагревателей)	А	4.3
Максимальный расход воздуха	м³/час	2850
Максимальный расход воздуха при ESP 200 Па	м³/час	2700
Уровень звукового давления LpA на расстоянии 3 м	дБ(А)	37
Тип рекуператора	-	Роторный, конденсационный или энтальпийный
Материал рекуператора	-	Алюминий/алюминий с гигроскопическим покрытием
Вес	кг	245
Фильтр приточный	-	ePM1 70% (ISO 16890)-F7 (EN779)
Фильтр вытяжной	-	ePM1 70% (ISO 16890)-F7 (EN779)
Максимальная температура перемещаемого воздуха	°C	40
Минимальная температура перемещаемого воздуха	°C	-25
Максимальная температура окружающего воздуха	°C	60
Минимальная температура окружающего воздуха	°C	-40

Класс защиты	-	IP22
Класс защиты привода	-	IP54

Размеры