Бризи 200-E Смарт

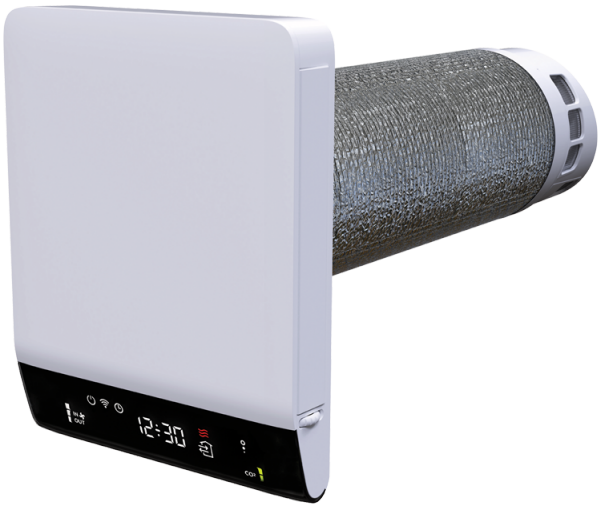

Бытовые высокопроизводительные рекуператоры с медным теплообменником, дополнительными датчиками качества воздуха и управлением через приложение

• Потребляемая мощность електрического преднагрева: 100
• Уровень звукового давления LpA на расстоянии 3 м: 45
• Материал рекуператора: Медь
• Фильтр: G3
• Управление: Смартфон
• Материал корпуса: Пластик
• Датчик влажности
• Датчик температуры
• Нагреватель

	Единица измерения	Бризи 200-E Смарт
Размер подключаемого воздуховода	мм	200
Фазность	-	1
Максимальное напряжение питания	В	230
Минимальное напряжение питания	В	230
Частота сети питания	Гц	50/60
Номинальная мощность	Вт	16
Потребляемая мощность електрического преднагрева	Вт	100
Максимальный ток	А	0.63
Максимальный расход воздуха	м³/час	70
Уровень звукового давления LpA на расстоянии 3 м	дБ(А)	45
Эффективность рекуперации	%	85
Эффективность рекуперации, макс	%	85
Материал рекуператора	-	Медь
Фильтр	-	G3
Максимальная температура перемещаемого воздуха	°C	50
Минимальная температура перемещаемого воздуха	°C	-30
Класс защиты	-	IPX4
Минимальная толщина стены	мм	240
Максимальная толщина стены	мм	440

Размеры

D	L	L1
206	540	440

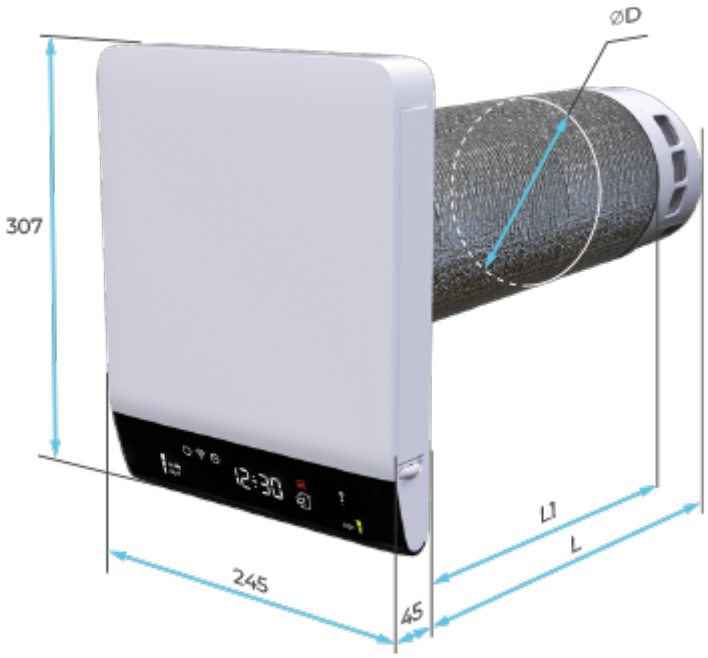

Аксессуары

Другие аксессуары

Наименование	Фото	Описание
НКНВ-120 Бризи 200		Внешний компенсатор
НКНВ-160 Бризи 200		Внешний компенсатор
НКНВ-80 Бризи 200		Внешний компенсатор
НКНВ-40 Бризи 200		Внешний компенсатор
НКНВ-200 Бризи 200		Внешний компенсатор
МНН-40 Бризи 200		Манжета из нержавеющей стали для наружного монтажа

СФ Бризи G3		Фильтр (2 шт.)
СФ Бризи G4		Фильтр (2 шт.)
СФ Бризи G4 carbon		Фильтр (2 шт.)

Экодизайн

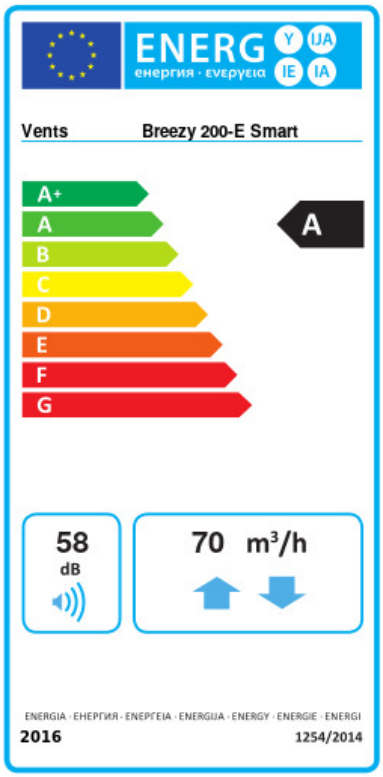

Торговая марка	Вентс					
Модель	Бризи 200-Е Смарт					
Удельное потребление энергии (кВт.час/(м²/год))	Холодный		Умеренный		Теплый	
	-70.4	A+	-36.9	A	-15.1	E
Тип установки	Двонаправленная					
Тип привода	Переменная скорость					
Тип теплообменника	Рекуперационный					
Термоэффективность рекуперации тепла (%)	63					
Максимальный расход воздуха (м³/час)	70					
Потребляемая мощность (Вт)	22					
Эталонный объемный расход (м³/с)	0.014					
Удельный потребляемая мощность в исходной точке (Вт/(м³/час))	0.22					
Способ управления приводом	Локальное регулирование потребления					
Максимальные внутренние перетоки (%)	0.1					
Максимальные внешние утечки (%)	0.9					
Интенсивность смешивания потоков (%)	1					
Чувствительность расхода воздуха при +20 Па и -20 Па (%)	1					
Плотность воздушных заслонок (м³/час)	7					
Декларируемый тип вентиляционной единицы	RVU BVU					
Sound power level (дБ(А))	58					
Годовое потребление электричества (кВт.час/год)	Холодный		Умеренный		Теплый	
	710		173		128	
Годовое сохранение тепла (кВт.час/год)	Холодный		Умеренный		Теплый	
	79		41		18	