# ДВУТ 1000 ПБ ЕС А21 В.2

Подвесные децентрализованные приточно-вытяжные установки в тепло- и звукоизолированном корпусе

- Максимальный расход воздуха: 1000
- Уровень звукового давления LpA на расстоянии 3 м: 24
- Уровень звукового давления LpA на расстоянии 1 м : 34
- Тип рекуператора: Противоточный
- Фильтр вытяжной: ISO Coarse >60% (G4)
- Фильтр приточный: ISO ePM1 60% (F7)
- Шумоизоляция
- Тип двигателя: EC
- Байпас: Автоматический
- BMS протокол: ModBus
- Управление: Смартфон
- Материал корпуса: Оцинкованная сталь
- Датчик влажности: Опциональный
- Датчик CO2: Опциональный
- Датчик VOC: Опциональный
- Датчик температуры: Встроенный

| | Единица измерения | ДВУТ 1000 ПБ ЕС А21 В.2 |
|---|---|---|
| Размер подключаемого воздуховода | мм | 315 |
| Минимальное напряжение питания | В | 400 |
| Максимальное напряжение питания | В | 400 |
| Частота сети питания | Гц | 50/60 |
| Номинальная мощность | Вт | 250 |
| Максимальный ток | А | 1.85 |
| Максимальный расход воздуха | $м^3$/час | 1000 |
| Уровень звукового давления LpA на расстоянии 3 м | дБ(А) | 24 |
| Уровень звукового давления LpA на расстоянии 1 м | дБ(А) | 34 |
| Эффективность рекуперации, макс | % | 93 |
| Тип рекуператора | - | Противоточный |
| Материал рекуператора | - | Полистирол |
| Вес | кг | 267 |
| Фильтр вытяжной | - | ISO Coarse >60% (G4) |
| Фильтр приточный | - | ISO ePM1 60% (F7) |
| Максимальная температура перемещаемого воздуха | °C | 40 |
| Минимальная температура перемещаемого воздуха | °C | -25 |
| Минимальная температура окружающего воздуха | °C | 1 |
| Максимальная температура окружающего воздуха | °C | 40 |

| | | |
|---|---|---|
| Максимальна вологість повітря, що оточує | % | 60 |
| Класс защиты | - | IP20 |
| Класс защиты привода | - | IP44 |

## Размеры

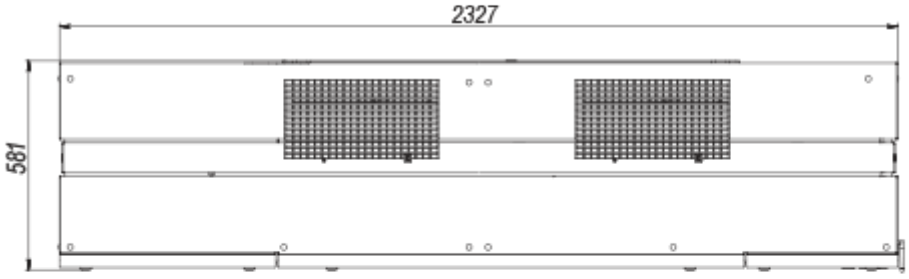


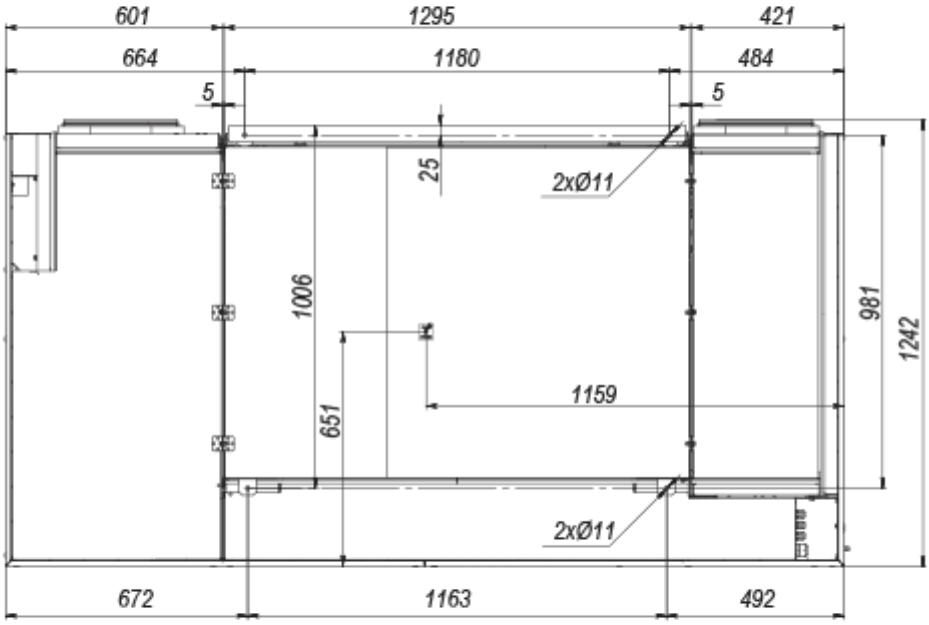


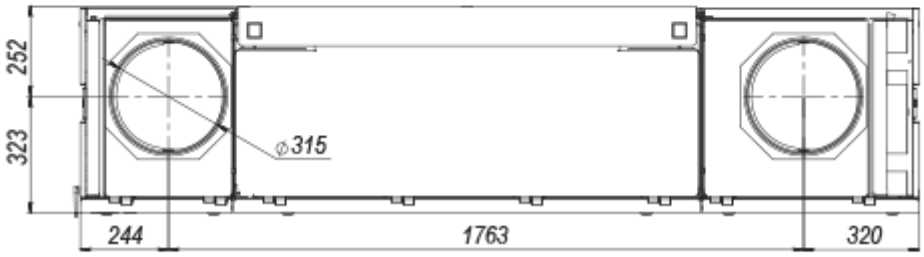


## Аксессуары

### Датчики

| Наименование | Фото | Описание |
|---|---|---|

| | | |
|---|---|---|
| CO2-2 | | Датчик углекислого газа |
| CO2-1 | | Датчик углекислого газа |
| DPWC11200 | | Датчик влажности |
| HR-S | | Электромеханические гигростаты |
| HV2 | | Внутренний датчик влажности |
| CO2-3 | | Датчик углекислого газа |

### Датчики качества воздуха

| Наименование | Фото | Описание |
|---|---|---|
| DPWQ30600 | | Датчик VOC |
| DPWQ40200 | | Датчик CO2 |

### Сифон для отвода конденсата (Дренажный сифон)

| Наименование | Фото | Описание |
|---|---|---|
| ДН-2 | | Дренажный насос предназначен для откачивания и слива конденсата в системах вентиляции |
| СГ-32 | | Сифон гидравлический для отвода конденсата от рекуператоров и охладителей в системах вентиляции и кондиционирования |

### Металлические

| Наименование | Фото | Описание |
|---|---|---|
| МВМА 315 6Вн Ал | | Приточно-вытяжные решетки металлические |