ФлексиВент 1001200/75x10

Для приточных или вытяжных систем жилых помещений. Для распределения воздуха от вентиляционной установки по каналам

• Материал корпуса: Алюцинк

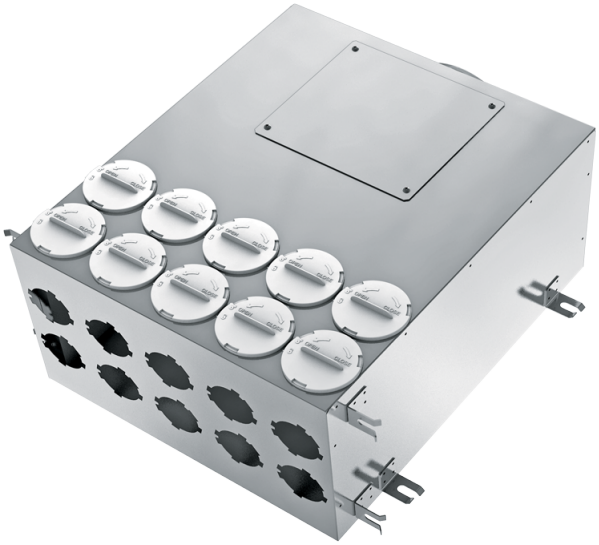

	Единица измерения	ФлексиВент 1001200/75x10
Размер подключаемого воздуховода	мм	75

Размеры

Ø D	Ø D1	H	L	W
67	199	202	500	500

